Nº 154
NORMA Editorial
LA REVISTA DE LOS JÓVENES ARTISTAS
¡Dibus!
4,95€
Enero 2013
Canarias 5,10
@FAFNIR98
ESCANEO REALIZADO POR
INAZUMA ELEVEN®
¡PUEDEN CON TODO!
HORA DE AVENTURAS
¡ESTOY MUY LOCO!
MARVEL
ULTIMATE SPIDER-MAN
APRENDE A DIBUJARLO
SORTEAMOS 5 Wii CON
INAZUMA ELEVEN STRIKERS

solo con
PHOSKITOS®
Entra en la
FAENIR 98
ACADEMIA DE ESPÍAS
1 GRATIS
en cada estuche
Hay 9 ¡Consíguelos!
ESCANEO REALIZADO POR
AGENTE SECRETO
¡Hola!
2 Phoskitos + 1 Regalo
1,50 €
PHOSKITOS original
MINI
PHOSKITOS
ACADEMIA DE ESPÍAS
1 GRATIS
PHOSKITOS original
0% GRASAS
20% LECHE
¡Conviértete en el mejor agente secreto de la clase!

¡Bienvenido! 154

¡Aloha! La dibubola nos ha avanzado un par de cosas que nos sucederán el año que viene a los habitantes de Mundo Dibu. Todavía no sabemos si creérnoslo o no, porque la verdad es que tiene pinta de que Borrón ha tenido algo que ver con esto...

Pues bien, la dibubola dice que el año que viene Borrón será el duende del dibujo que gobernará Mundo Dibu, y que el resto de personajes nos convertiremos en robots de compañía... ¡de Borrón! ¡Qué miedín!

SUMARIO

4 EL NOTICIERO
6 EL MANDO
8 TELE X UN TUBO
12 ¡ROMPE RALPH!
14 LA PÁGINA DE INAZUMA ELEVEN
18 EL ALUCINANTE MUNDO DE NORMAN
22 EL SALÓN DEL MANGA 2012
24 PERSONAJE DEL MES: HURLEY KANE
27 COMICMANÍA Y LIBROMANÍA
29 DIBUGAME
36 DIBUMANGA
37 SECRETOS DEL MANGA
38 ESCUELA DE MANGA
42 EL MAESTRO PICOSSO Y CHINCHETA
44 TUERCAS Y COLORES
46 LA SECCIÓN DE YOKAI
48 CÓPIALO
50 DIBUHORÓSCOPO
51 PASATIEMPO SONIC
52 CIENCIA A LO LOCUS
53 PASATIEMPO EL ORIGEN DE LOS GUARDIANES
54 EL CÓMIC DEL LECTOR
55 EL CLUB DIBUS
64 DIBUTIENDA

@FAFNIR98

Disponible en el App Store

¡Dibus! SOMOS...

NORMA Editorial

CÓMICS

1 TASH & TRASH — Dino
2 LA PANDILLA DIBU — Alex López
10 LOS PEQUEÑOS DIABLOS — Olivier Dutto
15 MINIMONSTERS — David Ramirez
26 PÍO, PÍO... ¡CUAK! — Lapuss, Baba & Tartuff
40 HABITACIÓN INVADIDA — Juan Carlos Bonache
47 KID PADDLE — Midam
49 ZUMBAOS — Juan Carlos Bonache
54 DINOKID — David Ramirez

DIBUCONCURSOS

13 CARRERA GO!!!
16 INAZUMA ELEVEN STRIKERS PACK Wii
20 DISNEY EPIC MICKEY (PS3)
23 EL ORIGEN DE LOS GUARDIANES
28 DIBUCONCURSO WEB

Directora: Estefanía Vidal. **Consejo de redacción:** Estefanía Vidal, Óscar Valiente y Elena Lorán. **Maquetación:** Itxaso Ferreras. **Dibuartistas:** J.C Bonache, O.Dutto, Dino, Àlex López, Dani Cruz, David Ramírez, Ricardo Peregrina, Midam, Baba, Lapuss y Tartuff, Marta Riera. **Diburredactores:** Estefanía Vidal. **Corrige:** Sergio Colomino. **Edita:** Norma Editorial, S.A. **Produce:** Nina Marín. **Internet:** Nuria Campamà. **Redacción:** Pg. de Sant Joan 7. 08010 Barcelona. Tel.: 93 303 40 44 Fax: 93 303 68 31 **revistadibus@normaeditorial.com** **Marketing, publicidad y promociones:** Elena Lorán. **marketing@normaeditorial.com** Tel.: 93 303 68 36 **Dibutienda, suscripciones y números atrasados:** José Cardenal: Tel.: 93 244 81 25 **suscripciondibus@normaeditorial.com** Imprime: Litografía ROSES Distribuye: SGEL (Tel.: 91 657 69 00) Depósito legal: B-52787-2000 Distribución controlada por

¡DIBUS! no se hace responsable de las opiniones vertidas por sus colaboradores. Prohibida la reproducción por cualquier medio o soporte de los contenidos de esta publicación, en todo o en parte, sin permiso del editor. ¡DIBUS! © 2010 NORMA Editorial. Las marcas son propiedad de sus respectivos propietarios, y han sido utilizadas con fines informativos. Las obras gráficas son © de sus respectivos autores o propietarios.

AVISO LEGAL IMÁGENES DE LA PORTADA:
TM & © 2010 CARTOON NETWORK. A TIME WARNER COMPANY

TM & 2012 Marvel & Subs.
© LEVEL-5/FC INAZUMA ELEVEN · TV TOKYO

© Dupuis, Dino for the present syndication www.crocodino.com

La Pandilla de Dibu

Guión y dibujo: Alex López

PELEA

ELIGE TUS ATAQUES

EXPLORA

ABRE NUEVOS CAMINOS

PIENSA

RESUELVE PUZLES

SI ERES FAN DE MARIO NECESITAS UNA NINTENDO 3DS

PAPER MARIO™ Sticker Star

HAZTE CON TODOS LOS

STICKERS

PARA SUPERAR LA AVENTURA MÁS PEGADIZA DE MARIO

@FAFNIR98

IMÁGENES 2D DE UN JUEGO CON OPCIÓN 3D

NINTENDO 3DS

NINTENDO 3DS XL

ADAPTADOR DE CORRIENTE NO INCLUIDO EN LA CONSOLA NINTENDO 3DS™ XL. Es compatible con el cargador de Nintendo DS™, Nintendo DS™ XL y Nintendo 3DS™.

www.pegi.info

New SUPER MARIO BROS. 2

SUPER MARIO 3D LAND

MARIOKART 7

MARIO TENNIS OPEN

© 2012 Nintendo Program © 2012 Nintendo/INTELLIGENT SYSTEMS TM, ® and the Nintendo 3DS logo are trademarks of Nintendo. © 2012 Nintendo.

El Noticiero Planet

Las noticias más frescas de la redacción de ¡Dibus!

LAS KOKESHIS

Este no es un libro cualquiera, se trata de una caja-regalo de lo más especial y contiene un montón de sorpresas. En su interior encontrarás: un cuento japonés con pegatinas, un cuaderno para colorear, un libro para aprender a hacer origamis, papelitos estampados y una muñeca... ¡todo en la misma caja! Si te gusta todo lo que tiene que ver con Japón, no te pierdas este libro.

NUEVO JUEGO

Dobble es un juego con más de 30 símbolos, 55 cartas, 8 símbolos por carta y solo un símbolo idéntico entre cada carta. Tu objetivo es ser el más rápido en encontrar el símbolo idéntico entre dos cartas. ¿Podrás descubrirlo? Velocidad, observación, reflejos... ¡encadena los minijuegos y diviértete a tope!

EL DESALOJO DEL PIOJO

¿Has visto ya el vídeo del grupo **Candela y los Supremos**? La canción es de lo más pegadiza, y sirve como banda sonora del anuncio de Neositrín, un gel líquido que elimina los piojos con una única aplicación de 15 minutos.

SHERLOCK HOLMES

Otro libro que tiene muy buena pinta, bueno, si te molan los libros de aventuras y misterios. Se llama **Sherlock Holmes: el Trío de la Dama Negra**, y es el primer título de esta trilogía, en la que te enterarás de los comienzos de **Sherlock Holmes** como detective.

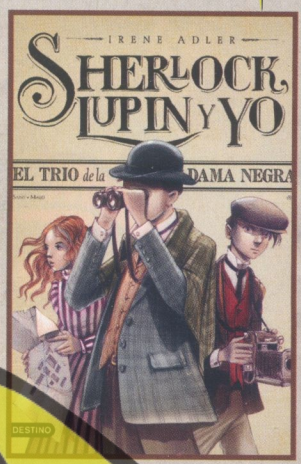

MAGIA BORRAS

¿Quieres ser un auténtico mago? Pues no tienes más que hacerte con el juego Magia Borrás. Varita mágica, cartas, dados... Puedes elegir entre dos modalidades: una tiene 50 trucos y la otra tiene 100. ¡Hala, a practicar!

MONSTER HIGH™

EL PATINAJE LABERÍNTICO

EL NUEVO VIDEOJUEGO

13 NOVIEMBRE 2012

PACK EXCLUSIVO: VIDEOJUEGO MONSTER HIGH + FUNDA PARA CONSOLA, DE REGALO SÓLO EN: Carrefour

PARA MÁS INFORMACIÓN VISITA
WWW.MONSTERHIGHVIDEOGAME.COM
WWW.MONSTERHIGHUNIVERSE.COM

7
www.pegi.info

© 2012 Mattel, Inc. All Rights Reserved.

@FAFNIR98

El mando

Para que tu serie de dibujos preferida alcance el número 1 de nuestro ranking, no tienes más que mandarnos tu voto por carta o por mail con el asunto "Mi serie prefe".

RANKING TV

1. INAZUMA ELEVEN

2. HORA DE AVENTURAS

3. DRAGON BALL Z

4. PHINEAS Y FERB

5. DORAEMON

6. POKEMON

7. ONE PIECE

8. FANBOY & CHUM CHUM

9. LOS SIMPSON

10. BOB ESPONJA

MI SERIE PREFE

Juan Manuel Gracón Melgarejo.

Mi serie preferida es One Piece, desde chiquitito me gustaban mucho los piratas. Me parece que el personaje más alucinante es **Luffy**, porque se le estiran todas las partes del cuerpo, ¡yo quiero la misma fruta del diablo! Aunque a la tripulación de **Luffy** siempre se le cruzan malvados piratas, se las arreglan para escapar de ellos... ¡arreándoles un buen mamporro!

Envíanos un mail a revistadibus@normaeditorial.com con el asunto "Mi serie prefe" y cuéntanos cuál es tu serie de dibujos preferida y por qué te gusta tanto. Los mejores mails serán publicados en las páginas de la revista. Venga, dibucolega, no seas vago ¡estamos ansiosos por enterarnos de tus dibusugerencias!

Wonderbook™

El libro mágico de PlayStation

playstation.com/wonderbook

POTTERMORE

7™

www.pegi.info

DESCUBRE

EL LIBRO DE LOS HECHIZOS

La primera aventura de Wonderbook. Aprende los hechizos como un auténtico alumno de Hogwarts y descubre como cobran vida frente a tus ojos.

PS3

PlayStation 3

SONY

make.believe

Augmented Reality Book Technology ©2012 Sony Computer Entertainment Europe. "Wonderbook" is a trademark or a registered trademark of Sony Computer Entertainment Europe. All rights reserved.
Wonderbook™: Book of Spells ©2012 Sony Computer Entertainment Europe. Published by Sony Computer Entertainment Europe. Developed by SCEE London Studio. All rights reserved.
HARRY POTTER characters, names and all related indicia are trademarks of and © Warner Bros. Entertainment Inc. Harry Potter and Pottermore Publishing Rights © J.K. Rowling.
WB SHIELD: ™ & © Warner Bros. Entertainment Inc. (s12)

@FAFNIR98

TM & © 2010 CARTOON NETWORK. A TIME WARNER COMPANY.

HORA DE AVENTURAS

TM

TELE × UN TUBO

EMISIÓN

Varios horarios.
Consultar programación.

¿Conoces a alguien más energético, alocado y divertido que Finn, el humano? ¡Nosotros tampoco!

¡VAMOS AL LÍO, COLEGA!

En Hora de Aventuras todo es posible, y es que en la serie pueden aparecer todo tipo de personajes: caniches zombis, vampiresas que tocan el bajo, chuches parlantes, princesas variadas, unicornios que hablan coreano... Por cierto, ¡tenemos un notición! El próximo mes de abril Norma Editorial publicará los cómics de Hora de Aventuras. ¡Sí, nosotros también estamos deseando que llegue ese momento!

La verdad, dibucolega, es que el rey Hielo es un auténtico pesado.

¿DÓNDE ESTÁ EL CARACOL?

¿Te has fijado en que en casi todos los episodios de Hora de Aventuras, en una escena aparece un caracol en segundo plano? Pues sí, es un detallito que aparece en todos los capítulos. Así que la próxima vez que veas un episodio, busca por todas las esquinas a ver si encuentras el pequeño caracol. Fíjate en las siguientes imágenes, a veces está en sitios muy muy raros...

@FAFNIR98

LOS PADRINOS MÁGICOS

Si te concedieran un deseo al día, ¿qué pedirías? ¡Únete a Timmy en su aventura!

EMISIÓN

Varios horarios.
Consultar programación.

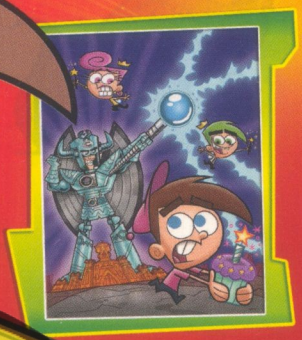

DESEO CONCEDIDO

Timmy es un niño de 10 años al que (casi) todo le sale mal, bueno, hasta que un día le asignan a **Cosmo** y **Wanda**, un par de padrinos mágicos que le conceden todos los deseos que pida. Hasta ahí todo bien, el problema es que el ilante de **Cosmo** está como una auténtica cabra, y tiene de todo menos puntería con su varita mágica. ¡No te pierdas una de las series de animación más divertidas de la tele!

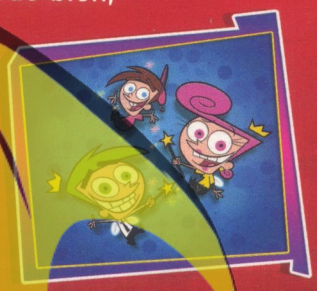

JOHNNY TEST

El prota de esta serie no le tiene miedo a nada. ¡Cuidado, villanos, porque llega Johnny Test!

EMISIÓN

Varios horarios.
Consultar programación.

La Ciencia Más Loca

La verdad es que este chico no para quieto ni un segundo. Tiene mucha imaginación y muchas ganas de hacer cosas "curiosas": caminar sobre la luna, tener sus propios superpoderes... Aunque parezca raro, para **Johnny Test** hacer todo eso no es tan difícil, porque tiene dos hermanas gemelas a las que se les da especialmente bien todo lo que tiene que ver con la ciencia y los experimentos, ¡hasta han modificado genéticamente al perro de la familia y ahora hasta puede hablar, caminar....y ducharse de vez en cuando!

LOS PEQUEÑOS DIABLOS

Guión y dibujo: Olivier Dutto Color: Benoît Bekaert

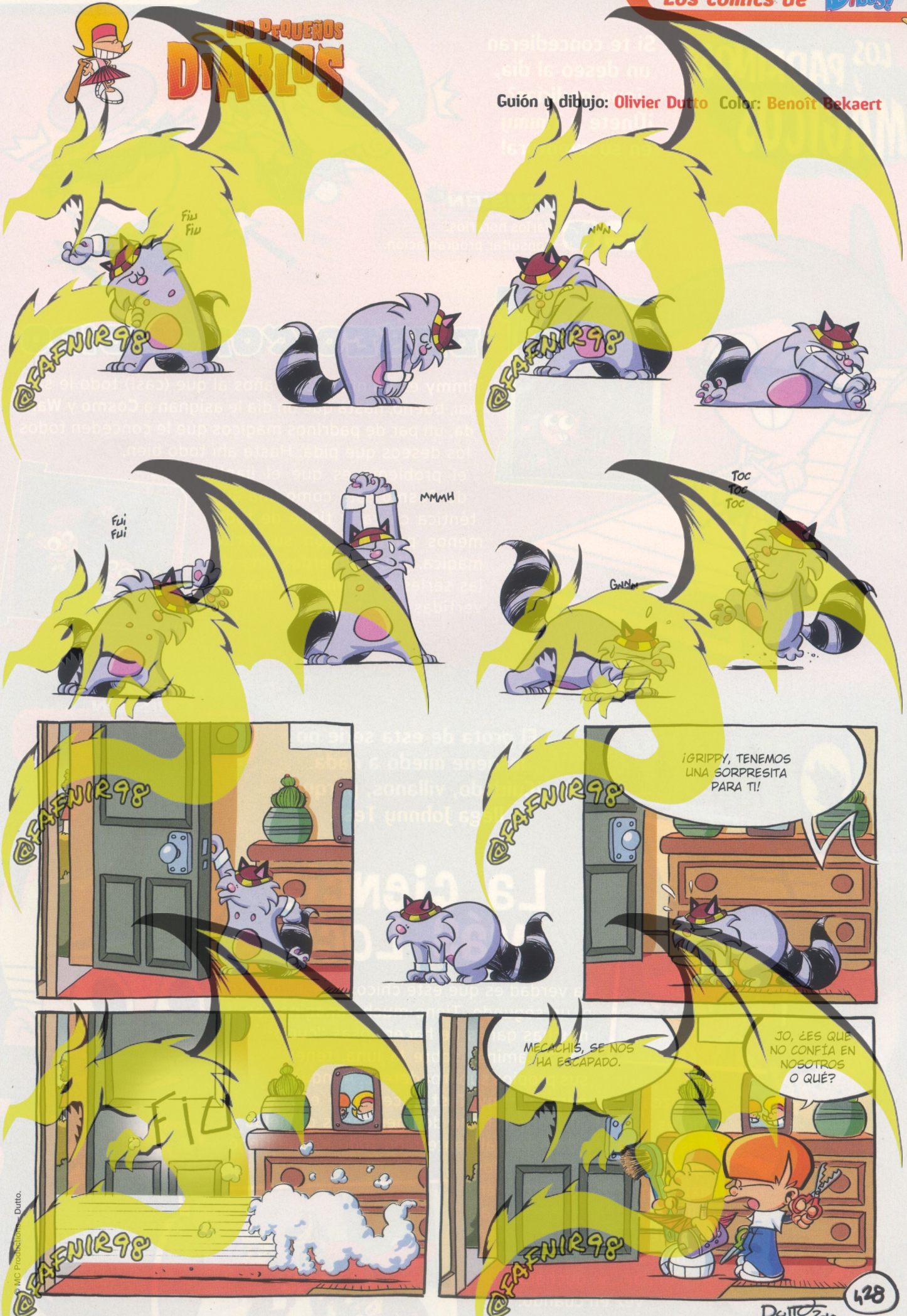

© MC Productions - Dutto.

Pokémon
ESTA NAVIDAD,
CON POKÉMON
@FAFNIR98
A LA VENTA EN PAPELERÍAS Y TOYS R US
POL. IND. P-29. C/BURIL 71 28400 COLLADO VILLALBA.
TEL. 34 91 851 44 47. EMAIL: INFO@CYPIMPORTS.ES
© 2012 Pokémon Company International TM ® Nintendo
CYP IMPORTS

ESTRENO:
25 DE DICIEMBRE

Disney

¡ROMPE RALPH!

En la nueva peli de animación de Disney los protas pertenecen al mundo de los videojuegos, y tienen muchas cosas que decir.

UN MALO NO TAN MALO

Ralph mide 3 metros y pesa 292 kilos, vamos, que se le ve a kilómetros. Con este tamaño no puede ser más que el malo de un videojuego, y se dedica a destruir edificios. Su enemigo es **Félix**, y gracias a su martillo mágico arregla todo lo que **Ralph** destruye. El problema es que lleva 30 años haciendo lo mismo, y **Ralph** necesita un cambio...

En la peli aparecen famosos personajes de los videojuegos: Sonic, Dr. Eggman, personajes de Street Fighter...

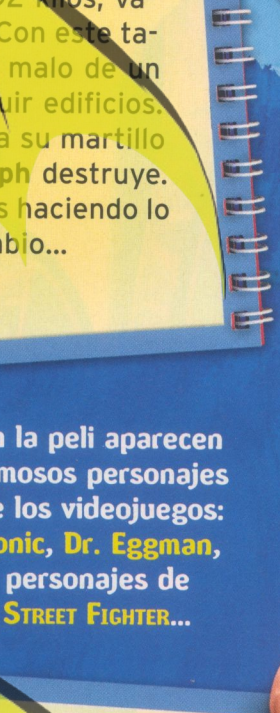

¡SUPERA EL NIVEL!

La aventura de **Ralph** le llevará de su juego Fix-It Felix Jr. a otros más complejos, como Hero's Duty un juego de combates, o Sugar Rush, un juego de carreras de karts ambientado en un mundo que está hecho de dulces. Será precisamente allí donde conozca a **Vanellope von Schweetz**, una niña testaruda que le obligará a convertirse en héroe. ¡No te pierdas el viaje de **Ralph**!

A pesar de su cara de buena, esta niña esconde más de un secreto...

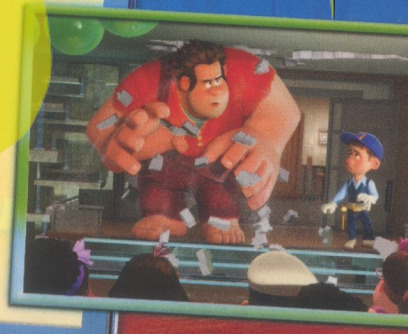

DiBU Concurso

Carrera GO!!!

¡Juega como nunca con Mario Kart! Lo tiene todo: un circuito de 5 metros, coches a escala y exclusivo sistema Turbo Speed. La diversión está asegurada. No te pierdas la emoción de Mario en las carreras. Sorpréndenos con tu dibujo y consigue tu circuito.

SORTEAMOS 5 CIRCUITOS MARIO KART Wii DE CARRERA GO!!!

¿QUIERES GANAR UNO? DIBUJA UN COHETE SUPERSÓNICO.

www.carrera-toys.com/es

TM & © 2013 Nintendo. All Rights Reserved.

Official Nintendo Licensed Product

TM & © 2013 Nint

Envíanos tu dibujo junto con una fotocopia de este cupón con tus datos a:

Revista ¡DIBUS!
Dibuconcurso
CARRERA GO!!!
Passeig de Sant Joan 7
08010 Barcelona

¡TIENES HASTA EL 31 DE ENERO!

(Rellena con letras MAYÚSCULAS)

DIBUCONCURSO CARRERA GO!!!

Dibuja un cohete supersónico.

Nombre y apellidos: .....

Edad: .....

Nombre del padre/madre o tutor legal (solo menores de 14 años): .....

Teléfono: ..... **E-mail:** .....

Calle: ..... **Número:** .....

Piso: ..... **Puerta:** ..... **Población:** .....

Código Postal: ..... **Provincia:** .....

Los datos personales que nos remitas serán incorporados a un fichero responsabilidad de Norma Editorial S.A., con domicilio en Passeig Sant Joan 7, Principal. 08010, Barcelona, únicamente para el envío del regalo en el caso de salir ganador. En ningún caso se utilizarán con fines comerciales. Puedes ejercer tus derechos de acceso, rectificación, cancelación y oposición dirigiéndote por escrito a Norma Editorial S.A.

LA PÁGINA DE INAZUMA ELEVEN

© LEVEL-5/FC INAZUMA ELEVEN • TV TOKYO

¡Los fans de Inazuma Eleven no paran de preguntarnos cosas sobre la saga de fútbol animado más molona de la tele y las consolas!

NUEVOS VIDEOJUEGOS

Últimamente hemos recibido un montón de cartas y mails en los que nos preguntáis cuando va a salir un nuevo videojuego de Inazuma Eleven. La verdad es que ya han pasado cuatro meses desde que salió Inazuma Eleven Strikers. Pues bien, está confirmado que durante este 2013 llegará a todas las tiendas Inazuma Eleven 3 (para DS). Con este juego se cierra esta saga futbolera para Nintendo DS, y todos los rumores dicen que llegará la próxima primavera. ¡Cruzamos los dedos para que así sea!

¡INAZUMA HASTA EN LA SOPA!

Los capítulos del anime puedes seguirlos en Boing y Disney XD. Los videojuegos son exclusivos de Nintendo y, de momento, salen para Nintendo DS y Wii (aunque en un futuro llegarán para 3DS). Si prefieres leer, también hay un manga, y además hay todo tipo de objetos: balones, camisetas, tazas... ¡y calendarios! ¡Como el que regalamos este mes con la revista ¡Dibus!

No te pierdas la web oficial de Inazuma Eleven: www.inazumaeleven.tv

MINI MONSTERS

Guión, dibujo y color: David Ramírez

SUPERMEGA DIBUCONCURSO

Consigue este pack de **Inazuma Eleven Strikers**, ¡lo tiene todo!: consola, videojuego y pegatinas para que tu consola sea única. Ficha a los jugadores, juega en equipo y vive el auténtico espíritu Inazuma con ¡Dibus! Esto sí que es un superconcurso, dibucolega. Corre a por tus lápices y mándanos tu mejor dibujo.

SORTEAMOS

5 PACKS INAZUMA ELEVEN STRIKERS: Wii + VIDEOJUEGO + PEGATINAS DE INAZUMA PARA TU CONSOLA

@FAFNIR98

© 2012 Nintendo / © LEVEL-5 / INAZUMA ELEVEN - TV Tokyo. Distribuidor a nivel Europeo: Avanti Multimedia S.A.

Envíanos tu dibujo junto con una fotocopia de este cupón con tus datos a:

Revista ¡DIBUS!
Dibuconcurso
INAZUMA ELEVEN STRIKERS
Passeig de Sant Joan 7
08010 Barcelona

¡TIENES HASTA EL 31 DE ENERO!

(Rellena con letras MAYÚSCULAS)

DIBUCONCURSO INAZUMA ELEVEN STRIKERS

Dibuja a Axel Blaze con la camiseta de tu equipo de fútbol.

Nombre y apellidos: .....

..... **Edad:** .....

Nombre del padre/madre o tutor legal (solo menores de 14 años): .....

.....

Teléfono: ..... **Email:** .....

Calle: ..... **Número:** .....

Piso: ..... **Puerta:** ..... **Población:** .....

Código Postal: ..... **Provincia:** .....

Los datos personales que nos remitas serán incorporados a un fichero responsabilidad de Norma Editorial S.A., con domicilio en Passeig Sant Joan 7, Principal. 08010, Barcelona, únicamente para el envío del regalo en el caso de salir ganador. En ningún caso se utilizarán con fines comerciales. Puedes ejercer tus derechos de acceso, rectificación, cancelación y oposición dirigiéndote por escrito a Norma Editorial S.A.

EL ALUCINANTE MUNDO DE NORMAN

¡Por fin llega a todos los cines la peli de zombis más divertida! No dejes pasar las alocadas aventuras de Norman.

¡UN DON SOBRENATURAL!

¡Menuda responsabilidad le ha caído a **Norman**! Este chico de 11 años, al que le encanta leer cómics y ver pelis de miedo, es el único que puede hacer algo para salvar a su pueblo Blythe Hollow de una maldición. ¿Por qué? Pues porque **Norman** tiene la increíble capacidad de ver y hablar con los muertos. ¡Si te molan las historias de zombis cargadas de humor, no te pierdas esta peli!

INVASIÓN DE ZOMBIS

El señor **Prenderghast**, el extraño tío de **Norman**, es el encargado de contarle al prota la existencia de una antigua maldición que está a punto de hacerse realidad. **Norman** es el único que puede detenerla, y salvar a los habitantes del pueblo de un grupo de zombis que ha salido de sus tumbas con una única misión: ¡comer cerebros!

@FAFNIR98

QUIÉN ES QUIÉN

Norman

El prota de la peli tiene la capacidad de hablar con los muertos. Lo que le convierte en la única esperanza para salvar su pueblo de la invasión zombi.

Courtney

La hermana mayor de **Norman** es la animadora más popular del cole. No le gusta nada que su hermano sea tan "rarito".

Neil

Es el mejor amigo de **Norman**. Tiene alergia a casi todo, y en el cole suelen meterse con él.

Mitch

Este fortachón es el hermano mayor de Neil, al que siempre protege. Debajo de tanto músculo, no hay mucho cerebro... ¡pero sí un gran corazón!

Los Zombis

Hay muchos, son verdes, un poco patosos, deberían ir al dentista... ¡y tienen hambre de cerebros!

¿SABÍAS QUE...

...la peli está grabada con la técnica stop-motion 3D (que aparenta el movimiento usando imágenes fijas sucesivas)?

...se crearon en total 178 muñecos diferentes para los 61 personajes de EL ALUCINANTE MUNDO DE NORMAN?

...se tardó entre tres y cuatro meses en construir cada muñeco?

...el peculiar peinado de **Norman** tiene 275 púas, y está hecho de pelo de cabra unido con cola, gel, tela, pegamento, hilos y alambres?

...se hicieron a mano 120 trajes diferentes para la película?

@FAFNIR98

DiBU Concurso

Disney EPIC MICKEY
EL RETORNO DE DOS HÉROES

Únete a Mickey y Oswald en una batalla épica por salvar el mundo de Wasteland. Desata todo el poder del pincel mágico en una nueva aventura cooperativa. Para conseguirlo, tendrás que dibujar.

SORTEAMOS 10 VIDEOJUEGOS EPIC MICKEY. EL RETORNO DE DOS HÉROES PARA PS3

¿QUIERES GANAR UNO? DIBUJA A MICKEY PATINANDO SOBRE HIELO.

©Disney PlayStation Move PS3 PlayStation 3

Envíanos tu dibujo junto con una fotocopia de este cupón con tus datos a:

Revista ¡Dibus!
Dibuconcurso
Epic Mickey: El Retorno de Dos Héroes
Passeig de Sant Joan 7
08010 Barcelona

¡TIENES HASTA EL 31 DE ENERO!

(Rellena con letras MAYÚSCULAS)

DIBUCONCURSO EPIC MICKEY: EL RETORNO DE DOS HÉROES

Dibuja a Mickey patinando sobre hielo.

Nombre y apellidos: .....

Edad: .....

Nombre del padre/madre o tutor legal (solo menores de 14 años): .....

Teléfono: ..... **E-mail:** .....

Calle: ..... **Número:** .....

Piso: ..... **Puerta:** ..... **Población:** .....

Código Postal: ..... **Provincia:** .....

Los datos personales que nos remitas serán incorporados a un fichero responsabilidad de Norma Editorial S.A., con domicilio en Passeig Sant Joan 7, Principal. 08010, Barcelona, únicamente para el envío del regalo en el caso de salir ganador. En ningún caso se utilizarán con fines comerciales. Puedes ejercer tus derechos de acceso, rectificación, cancelación y oposición dirigiéndote por escrito a Norma Editorial S.A.

NUEVA CIUDAD
NUEVO COLEGIO
NUEVOS AMIGOS
Y NUEVOS PODERES

PORQUE NUNCA VIENE MAL UN POCO DE MAGIA,
SIEMPRE Y CUANDO NO HAYA ALGUIEN
QUE INTENTE QUITÁRTELA

GRACHI, LA NUEVA SERIE DE MAGIA Y AMISTAD QUE SÓLO PODRÁS VER EN NICKELODEON

ESTRENO
LUNES 7 DE ENERO A LAS 20:50H.
Y DE LUNES A VIERNES A LAS 20:50H.

nickelodeon.es

Por ¡DIBUS!

18 SALÓN DEL MANGA DE BARCELONA

Este año en el Salón del Manga se batieron todos los récords posibles. ¡Entérate de qué pasó en este reportaje!

¡TODOS AL SALÓN!

El pasado mes de noviembre se celebró en Barcelona la 18ª edición del Salón del Manga. Este año se batió el récord de visitas, y es que durante los cuatro días que duró asistieron 112.000 personas (el año pasado fueron 65.000). Manga, anime, comida japonesa, exposiciones, karaoke, cosplay, videojuegos... ¡y disfraces para todos los gustos!

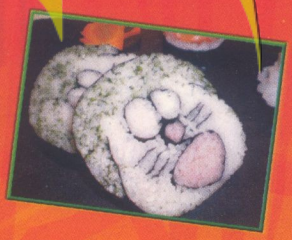

Hiro Mashima (FAIRY TAIL y MONSTER SOUL) provocó pasiones entre sus fans.

Nintendo y la Escuela Joso tenían un taller para aprender a dibujar manga con NEW ART ACADEMY.

Bonache (TUERCAS Y COLORES, ZUMBAOS etc) y David Ramírez (MINIMONSTERS, DINOKID) estuvieron firmando en el stand de Norma Editorial.

La exposición de DRAGON BALL era una pasada. Incluso conocimos a los actores de doblaje de este anime.

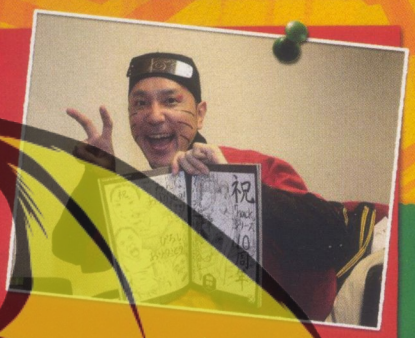

Hiroshi Matsuyama, responsable de la saga NARUTO ULTIMATE NINJA, protagonizó un animadísimo encuentro con sus seguidores.

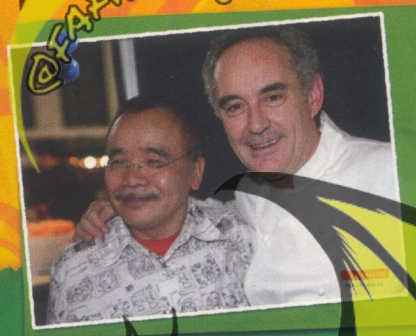

El famosísimo cocinero Ferrán Adrià y el chef japonés Hiroyoshi Ishida dieron un taller de lo más interesante.

El próximo Salón del Manga se celebrará del jueves 31 de octubre al domingo 3 de noviembre de 2013 en la Fira Barcelona.

En el Salón todo el mundo va disfrazado... ¡toda que no mola!

La versión zombi de Mario y Luigi nos impresionó mucho. ¡Ja, ja, ja!

DiBU Concurso

DREAMWORKS
EL ORIGEN DE LOS GUARDIANES

Si no te gusta estar quieto, tienes que participar en este concurso. Gracias a la peli más chula de la temporada puedes ganar este exclusivo monopatín con luces. Sí, sí, como lo oyes. Guanyar no está en tu mano. ¡Coge tus lápices y mándanos tu dibujo!

SORTEAMOS 5 MONOPATINES CON LUCES + FUNDA EXCLUSIVA

¿QUIERES GANAR UNO? DIBUJA A NORTE O A JACK ESCARCHA SOBRE UN MONOPATÍN.

DREAMWORKS
PARAMOUNT A VIACOM COMPANY

Rise of the Guardians ©2012 DreamWorks Animation L.L.C

Envíanos tu dibujo junto con una fotocopia de este cupón con tus datos a:

Revista ¡DIBUS!
Dibuconcurso
EL ORIGEN DE LOS GUARDIANES
Passeig de Sant Joan 7
08010 Barcelona

¡TIENES HASTA EL 31 DE ENERO!

¡Dibus!

(Rellena con letras MAYÚSCULAS)

DIBUCONCURSO EL ORIGEN DE LOS GUARDIANES

Dibuja a Norte o a Jack Escarcha sobre un monopatín.

Nombre y apellidos: .....

..... **Edad:** .....

Nombre del padre/madre o tutor legal (solo menores de 14 años): .....

.....

Teléfono: ..... **E-mail:** .....

Calle: ..... **Número:** .....

Piso: ..... **Puerta:** ..... **Población:** .....

Código Postal: ..... **Provincia:** .....

Los datos personales que nos remitas serán incorporados a un fichero responsabilidad de Norma Editorial S.A., con domicilio en Passeig Sant Joan 7, Principal. 08010, Barcelona, únicamente para el envío del regalo en el caso de salir ganador. En ningún caso se utilizarán con fines comerciales. Puedes ejercer tus derechos de acceso, rectificación, cancelación y oposición dirigiéndote por escrito a Norma Editorial S.A.

HURLEY KANE DE INAZUMA ELEVEN®

© LEVEL-5/© INAZUMA ELEVEN • TV TOKYO

El personaje destacado de este mes es uno de los futbolistas que mejor se dan de INAZUMA ELEVEN. ¡Entérate de todo sobre Hurley Kane!

EL SURFISTA FUTBOLERO

Es tranquilo, algo bonachón, y le encanta relajarse mientras hace surf o juega al fútbol. Hurley es un defensa rapidísimo, además de tener buenas técnicas (individuales y combinadas) de bloqueo, posee también técnicas de tiro muy potentes. Sus extraordinarias cualidades como jugador le convierten en un elemento clave de todos los equipos por los que ha pasado este chico: Instituto Mary Times, Raimon y más tarde el equipo Inazuma Japón.

MEJOR ACOMPAÑADO

Una de las cosas que más motiva a **Hurley** es el juego en equipo. Entrenar y colaborar con sus compañeros para mejorar es su mayor prioridad. **Darren Lachance** es uno de sus mejores amigos, **Hurley** siempre se muestra dispuesto a ayudarle para desarrollar nuevas supertécnicas. También se lleva muy bien con **Scotty** y **Tori**, con los que ha creado la técnica de bloqueo Torre Perfecta.

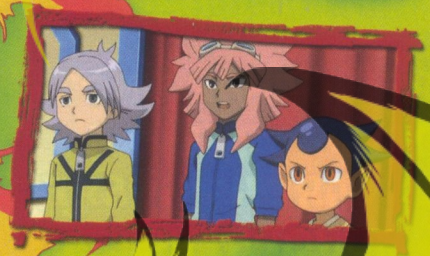

@FAFNIR98

SUPERTÉCNICAS

GRAN TIFÓN

Es la evolución de Remate Tsunami. Esta técnica de tiro no es demasiado potente, y tiene otra evolución: Gran Tifón 3.

REMATE TSUNAMI

Es la primera supertécnica que desarrolla **Hurley**. Gracias a ella puede meter goles desde grandes distancias.

TORRE PERFECTA

Es una técnica combinada de bloqueo entre **Tori**, **Hurley** y **Scotty**. **Tori** es la que hace aparecer la torre, y **Hurley** y **Scotty** se lanzan contra el balón con fuerza para detener el tiro.

CAÑÓN DE AGUA

Se trata de un poderoso disparo que se basa en crear una especie de tubo con una ola. ¡Esta supertécnica es casi imposible de parar! ¡Cuidado con ella!

¿SABÍAS QUE...

...su nombre japonés es **Tsunami Jousuke**?

...le da un poco de miedo volar en avión?

...todas sus técnicas individuales tienen relación con el agua?

...antes de formar parte del Raimon, jugaba en el equipo Mary Times?

...su mejor amigo es **Darren Lachance**?

...el mejor surfero de todos los tiempos es **Kelly Slater**, ¡ha ganado el campeonato del mundo 11 veces seguidas!?

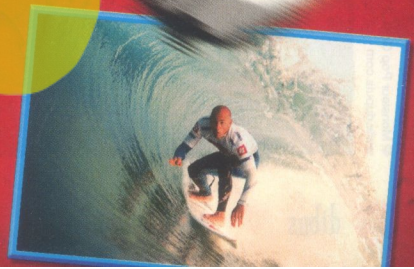

@FAFNIR98

PÍO... PÍO... ¡CUAK!

Guión: Lapuss Dibujo: Baba Color: Tartuff

@FAFNIR98

LE PIOU
© Monsieur Pop Corn, 2012 by Lapuss', Baba, Tartuff
www.dupuis.com - All rights reserved

COMICMANÍA Y LIBROMANÍA

Milena Pato

Milena tiene 10 años y las cosas muy claras: quiere ser escritora y no le gusta que se rían de su apellido.

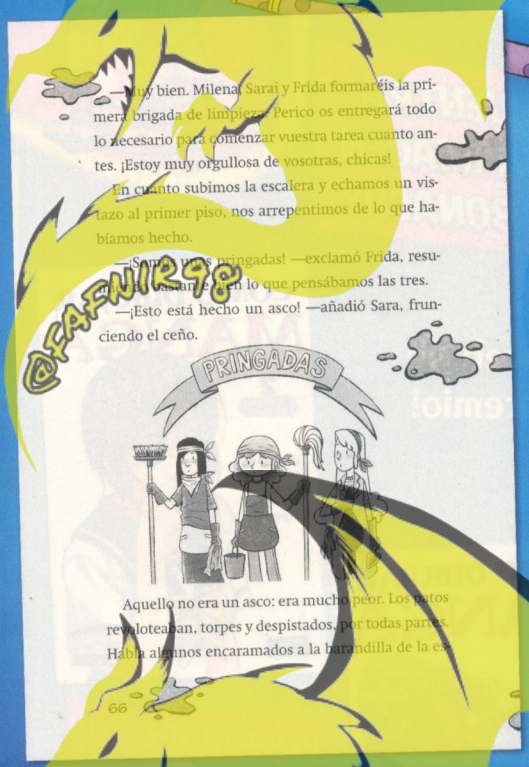

—Muy bien. Milena, Sarai y Frida formaréis la primera brigada de limpieza. Perico os entregará todo lo necesario para comenzar vuestra tarea cuanto antes. ¡Estoy muy orgullosa de vosotras, chicas!

En cuanto subimos la escalera y echamos un vistazo al primer piso, nos arrepentimos de lo que habíamos hecho.

—¡Somos unas pringadas! —exclamó Frida, resumiendo lo que pensábamos las tres.

—¡Esto está hecho un asco! —añadió Sara, frunciendo el ceño.

Aquello no era un asco: era mucho peor. Los patos revoloteaban, torpes y despistados, por todas partes. Había algunos encaramados a la barandilla de la es-

66

AVENTURAS ALADAS

En la nueva aventura de **Milena Pato** sucede algo realmente curioso: ¡un montón de patos invaden su cole! Así que imagínate el lío: cacas, plumas y huevos de pato por todas partes, un algo molesto fondo musical a base de "cua-cua's"... Vamos que tendrá que ponerse las pilas para solucionar el problemilla. Lo bueno es que Milena ha encontrado un buen tema para escribir una historia.

DIBUDATOS

- **Autores:** C. Santos/Dani Cruz
- **Editorial:** Montena
- **Número de páginas:** 128

Los PEORES AÑOS de MI VIDA

Al prota de este divertido libro no le gusta nada el instituto.

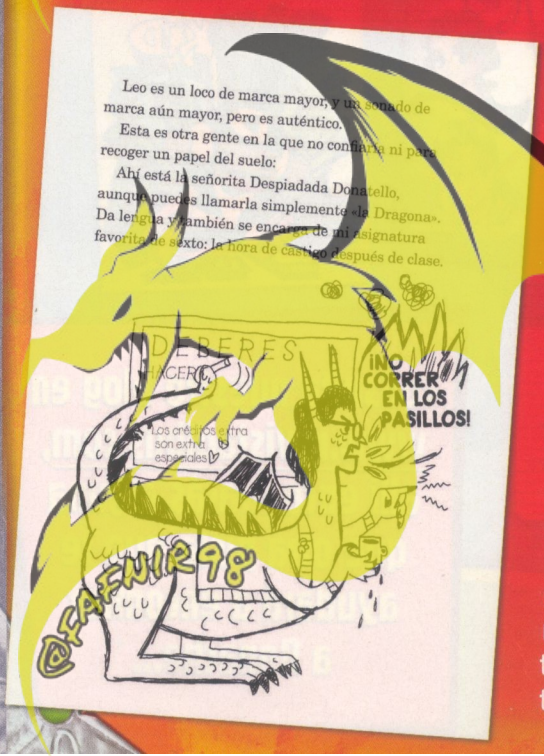

RÍETE DE LA SECUNDARIA

Rafe Khatchadorian lo tiene muy claro, el instituto es lo más parecido a una cárcel que ha visto en su vida. Junto a su amigo **Leo el Silencioso**, Rafe se propone romper todas las normas de comportamiento de sus compañeros de clase para sobrevivir al primer año de secundaria. Pero claro, los retos que se impone son cada vez más arriesgados, y le guste o no le guste en algún momento el prota tendrá que enfrentarse a ciertos asuntos que lleva evitando desde hace tiempo...

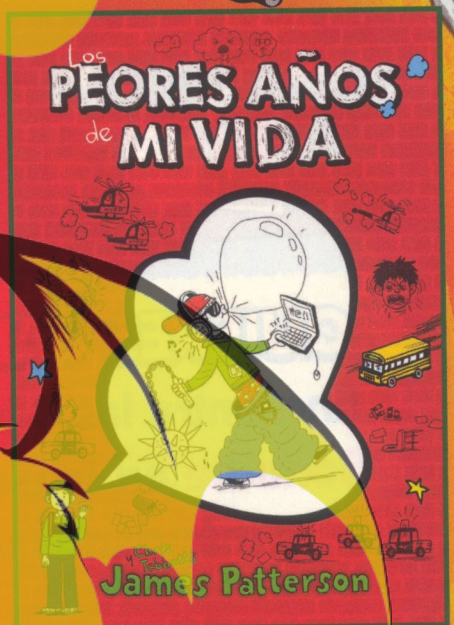

DIBUDATOS

- **Autor:** James Patterson.
- **Número de páginas:** 288
- **Colección:** Novela gráfica

DiBU Concurso Web

revistadibus.com

¿Ya has visitado nuestra web: revistadibus.com? ¿¡A que mola?! Hay secretos de dibujo, cómics, información, ¡el dibublog... ¡y ahora un nuevo concurso! Hemos escondido a Bonache, en tres partes de la web de ¡DIBUS!, búscalo, ¡porque si lo encuentras tendrás premio!

ENCUENTRA ESTA IMAGEN DE BONACHE

SORTEAMOS 3: LOTES DE LIBROS PARA APRENDER A DIBUJAR

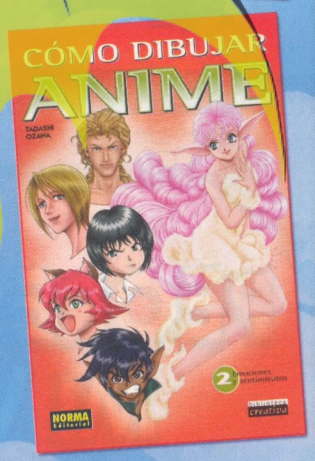

¿QUIERES GANAR UNO?

Encuentra las 3 imágenes de Bonache en la web de ¡DIBUS! y mándanos un mail a: concursos@revistadibus.com explicándonos dónde está.

¡TIENES HASTA EL 31 DE ENERO! RECUERDA ENVIARNOS TODOS TUS DATOS.

Consulta nuestro blog en www.revistadibus.com, allí encontrarás alguna que otra pista que te ayudará a encontrar a Bonache...

Para: concursos@revistadibus.com
Asunto: Dibuconcurso web encuentra a Bonache

@FAFNIR98

¡LA SECCIÓN DE TUS VIDEOJUEGOS FAVORITOS!

Wii-UGAME

ENERO 2013

Y TAMBIÉN...
- ANGRY BIRDS
- RABBIDS RUMBLE
- LEGO CITY UNDERCOVER
- TRANSFORMERS PRIME
- ¡ROMPE RALPH!

¡Y MUCHOS MÁS!

GAME-notix

SHIGERU MIYAMOTO

Así de contento se mostró Shigeru Miyamoto, el creador de Mario, Zelda, Wii y muchos otros juegos más, cuando el pasado mes de noviembre estuvo en Oviedo para recoger el premio Príncipe de Asturias.

INAZUMA ELEVEN 3

Todavía no hay fecha oficial, lo único que sabemos de momento es que el tercer videojuego para Nintendo DS de Inazuma Eleven saldrá durante el 2013. ¡Y ojo porque llegará con tres versiones diferentes: Spark, Bomber y Ogre. ¡Qué ganas de probarlos!

PRUEBA WONDERBOOK

Del 6 al 23 de diciembre la estación de metro de Chamberí (Madrid) abre sus puertas al público para que todo el mundo pueda probar Wonderbook: El Libro de los Hechizos. Si estás en Madrid por esas fechas: ¡No te lo pierdas!

@FAFNIR98

LEGO EL SEÑOR DE LOS ANILLOS

La versión LEGO El Señor de los Anillos llega a todas las consolas cargada de aventuras y humor.

Aragorn, Legolas, Sam, Frodo, Gandalf... ¿Quieres ponerte en su LEGO piel y participar en grandes batallas, resolver rompecabezas, recoger tesoros sorprendentes y superar un gran número de retos mientras viajas a través de la Tierra Media? ¡Pues no tienes más que hacerte con este juego!

Podrás elegir entre seguir la historia de las tres pelis, o bien explorar los diferentes escenarios para encontrar misiones secundarias y secretos escondidos. Según avances, irás desbloqueando personajes. Hay 80 en total y son personajes clásicos sacados de todos los libros. Ojo, porque cada uno de ellos tiene una habilidad diferente.

Consigue bloques de Mithril y fabrica nuevas armas.

¡80 personajes jugables!

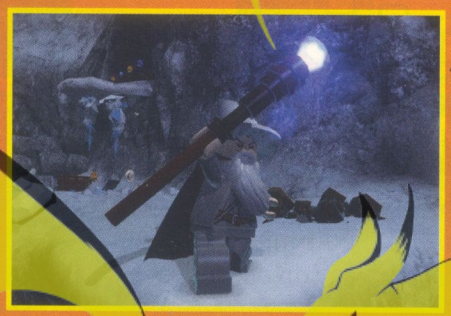

Controla a tus personajes favoritos de El Señor de los Anillos

Uno de los puntos positivos de este **LEGO El Señor de los Anillos** es que cada personaje tiene un inventario de objetos característico, puedes conseguirlos en tiendas o encontrártelos durante el viaje. Por ejemplo, **Sam** tiene una cuerda además de la espada, **Legolas** dispone de su arco, **Gandalf** puede elegir entre su bastón de mago o la espada Glamdring (brilla en la oscuridad cuando los orcos atacan).

> Disponible:
¡Ya a la venta!

- **Cada vez que superes una mazmorra conseguirás unos bloques para forjar nuevos objetos y armas para tus personajes. ¡Búscalos bien!**
- **Disfruta del modo multijugador local, y juega con amigo.**

Los MEJORES juegos de la eShop

Si tienes la Nintendo 3DS no te pierdas esta página, ¡descubre los juegos descargables que más molan de la eShop!

MUTANT MUDDS

Bienvenido a Mutant Mudds, un juego de plataformas con una buena dosis de acción. **Max** es el nombre del protagonista, y armado con un potente cañón de agua tendrá que hacer lo posible para vencer a los **Mutant Mudds**, unos bichejos de lo más desagradable. ¡Ayuda a **Max** a encontrar los Water Sprites, un elemento esencial para acabar con los **Mutant Mudds**!

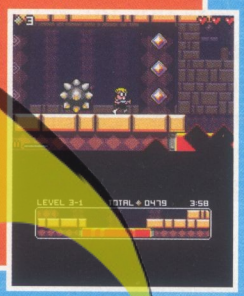

SPEEDTHRU

Este juego de puzles en 3D es la caña, todo comienza cuando el dios de la destrucción, **Kaotl**, le roba el corazón a **Creatl**, el dios de la creación, y divide el mundo en tres partes. Para solucionar este problemilla, tendrás que seguir al guía **Potzol**, y resolver un buen puñado de puzles. Tu objetivo: recopilar corazones, devolvérselos a **Creatl** y salvar el mundo. ¡Hay más de 90 niveles!

SUPER MARIO BROS.

El clásico entre los clásicos, Super Mario Bros., aunque hayan pasado 25 años desde que se lanzó por primera vez este videojuegos para la consola NES, este es uno de esos videojuegos que tienes que probar al menos una vez. Aplastar goombas, conseguir el mayor número de monedas, rescatar princesas... Dibucolega, que sepas que puedes descargarte Super Mario Bros. por 5€ en la eShop de la Nintendo 3DS.

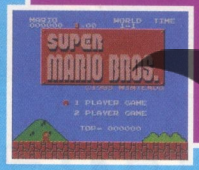

SONIC BLAST

Ya está disponible en la eShop uno de los videojuegos más clásicos de la consola Game Gear. El malvado **Dr. Eggman** ha hecho de las suyas y se ha quedado con las Chaos Emeralds. Solo la rapidez de **Sonic** y las habilidades para escalar de **Knuckles** podrán detenerle. Pero ojo, porque para lograrlo tendrás que superar un montón de niveles llenos de trampas, robots, y terribles escenarios.

3D CLASSICS EXCITEBIKE

¡Lo probamos hace poquito y no podemos dejar de jugar! Y es que la versión 3D de este auténtico clásico de los juegos de motos te engancha desde el primer momento. Corre más rápido que nadie, sortea todos los obstáculos, utiliza las rampas y diseña tus propios niveles con el editor de circuitos de 3D Classics Excitebike. El juego está disponible en la eShop por 8€.

FUN! FUN! MINIGOLF TOUCH!

¿Quieres jugar al minigolf con tu Mii? Pues prueba este entretenido juego descargable. Los controles táctiles son sencillos, pero tendrás que apuntar bien para conseguir monedas y copas en los 81 hoyos repartidos por América, Asia y Europa. Flipa con los coloridos escenarios, y recuerda que con las monedas conseguirás billetes de avión, equipamiento y mucho más.

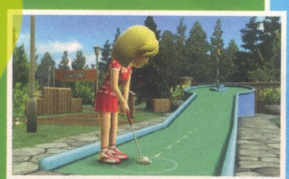

@FAFNIR98

¡VIDEOJUEGOS QUE MOLAN!

Para pasar un buen rato con tu consola ahí va una propuesta de videojuegos cargados de acción, aventura y plataformas.

>> ANGRY BIRDS TRILOGY

El juego para móviles más famoso y adictivo de todos los tiempos llega por fin al mundo de las consolas. Angry Birds Trilogy reúne los tres juegos de la saga: Angry Birds, Angry Birds Seasons y Angry Birds Rio. La principal novedad es que se han se reconstruido los gráficos, y ahora puedes disfrutar de ellos en alta definición.

El juego está disponible para las consolas Nintendo 3DS, Xbox 360-Kinect y PS3.

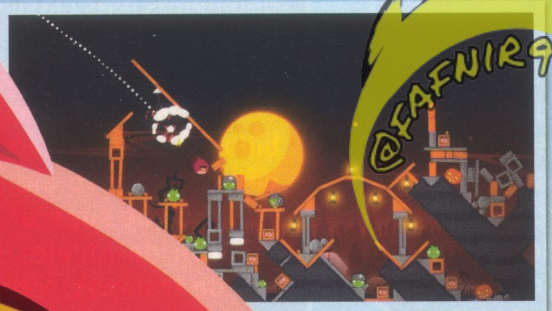

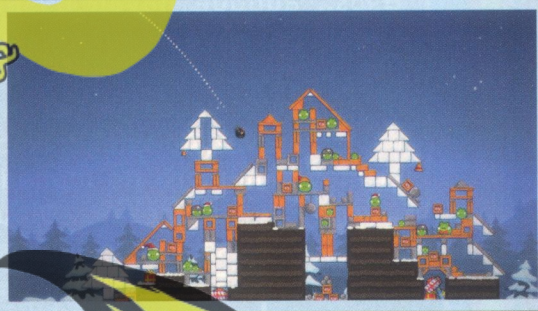

>> ¡A POR LOS CERDOS!

Angry Birds Trilogy llega cargado de nuevas secuencias animadas y fondos interactivos sorprendentes. Además, no te pierdas la nueva colección de biografías de los pájaros protagonistas, diseños y bocetos de personajes y, por supuesto, el multijugador extra que deberás superar para llegar a lo más alto del ranking. ¡En total más de 150 horas de juego!

@FAFNIR98

>>TRANSFORMERS PRIME

Ya está aquí el videojuego basado en la serie de animación **Transformers Prime**. Conviértete en un **Autobot**, elige entre **Optimus Prime**, **Bumblebee**, **Arcee**, **Ratchet** y **Bulkhead**, y lucha contra el malvado **Megatron** y su nueva arma secreta. Explora el mundo convertido en un **Transformers** y colabora con los humanos **Jack**, **Miko** y **Raf**, tenéis el mismo objetivo: ¡salvar la Tierra, y eliminar a los **Decepticons** de una vez por todas!

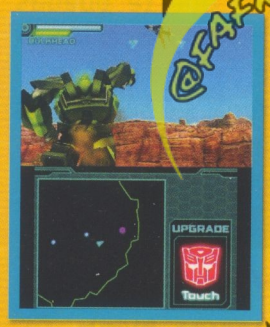

Transformers Prime está disponible para Nintendo DS, 3DS, y Wii U.

>>ICE AGE 4

Y si lo que te mola es la aventura, entonces no puedes perderte el videojuego basado en la tronchante peli **Ice Age 4**. Salta, corre y aplasta en 10 eventos salvajes en el Ártico: Salto de Glaciar, Fontanero Prehistórico, Catapulta de Cocos... Pon a prueba tus habilidades en varios modos de juego: "modo Historia", "modo Libre", y "modo Multijugador", en el que podrás desafiar a tus amigos. **Ice Age 4** está disponible para Nintendo DS, 3DS, Wii, PS3 y Xbox 360.

>>¡ROMPE RALPH!

Aventura a ritmo trepidante, eso es lo que encontrarás en el videojuego de **¡Rompe Ralph!** Puedes jugar en los cuatro escenarios de la peli, y ponerte en la piel de sus dos personajes principales: **Félix** y **Ralph**. Entre otras cosas tendrás que coleccionar tokens y resolver puzles mientras ayudas a **Ralph** a convertirse en un auténtico héroe. ¡Ah! Y si juegas en el "modo Bonus" podrás disfrutar del juego básico de 8 bits.

25 DICIEMBRE EN CINES

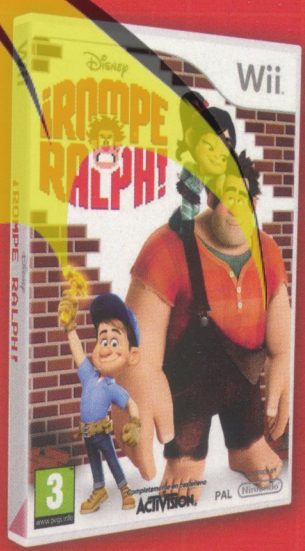

@FAFNIR98

Consolas: iPhone/iPad/Android/PC • **Género:** Puzle • **Jugadores:** 1

ANGRY BIRDS STAR WARS

Parecía imposible mejorar un juego como Angry Birds, pero los chicos de Rovio lo han conseguido.

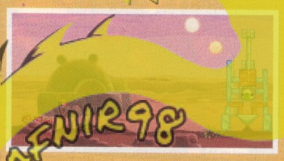

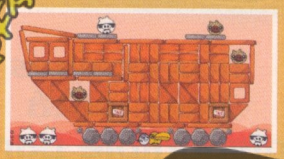

El objetivo del juego es el mismo: usa a los pájaros para derribar a un puñado de cerdos escondidos en los lugares más raros que te puedas imaginar. Claro que en esta ocasión la estética Star Wars lo cambia todo. Hay 30 personajes diferentes (pajarracos personalizados como si fueran los protas de Star Wars). Los primeros personajes que podrás desbloquear son **Luke** (tiene un sable láser) y **Han Solo** (puede disparar). Pero hay muchos más: **Obi Wan** (el poder de la fuerza le permite empujar lo que hay a su alrededor), **R2D2** (lanza descargas eléctricas) o **C3PO** (puede explotar). ¡Esta vez la lucha contra los cerdos es más interesante que nunca!

> Disponible: *¡Ya a la venta!*

- Desbloquea a los personajes según vayas avanzando en el juego.
- Cada pajarraco tiene características particulares que te ayudarán a acabar con los cerdos.

Consolas: Wii U • **Género:** Acción/Aventura • **Jugadores:** 1

LEGO CITY UNDERCOVER

Para acabar con el crimen en LEGO City solo hay una solución: ¡ponerte en la piel de Chase McCain!

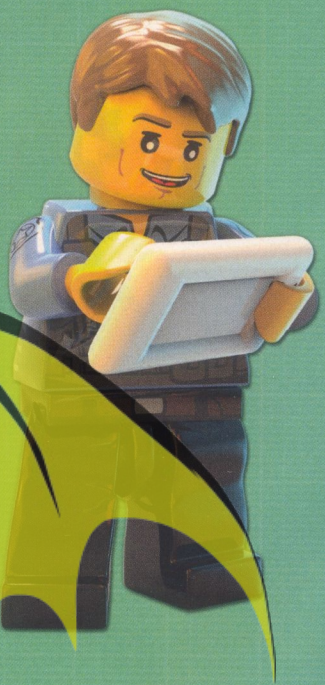

El protagonista de este videojuego se llama **Chase McCain**, y es un policía de incógnito que lucha por acabar con el crimen en LEGO City y, de paso, meter entre rejas a su principal enemigo: **Rex Fury**.

Como se trata de un videojuego para la nueva consola Wii U, el GamePad te ayudará en tu tarea de buscar pistas y encontrar a los criminales, pero ahí no acaba la cosa porque además te mostrará actualizaciones para tu misión. En Lego City Undercover tendrás a tu disposición más de cien vehículos: coches deportivos, aviones, motocicletas...

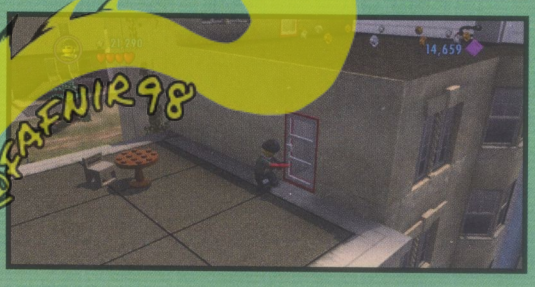

> Disponible: *¡Ya a la venta!*

- Trabaja de incógnito haciéndote pasar por bombero, obrero... ¡hasta podrás ser un ladrón!
- Para las batallas entre personajes vas a tener que aplicarte a fondo.

LEGO CITY UNDERCOVER

*Carátula en preparación

@FAFNIR98

Consolas: Nintendo 3DS · **Género:** Lucha · **Jugadores:** 2

RABBIDS RUMBLE

Los juegos protagonizados por los Rabbids son sinónimo de diversión.

Nuevo juego de estos tronchantes conejos te permite capturar y coleccionar hasta 100 **Rabbids**. Cada uno tiene habilidades de combate únicas y delirantes. Así que tendrás que entrenar a tu colección de conejos para hacerlos más fuertes y ponerlos a prueba durante el combate.

Juega con tus amigos en combates de 1 contra 1 y entre otras cosas, podrás compartir las puntuaciones, conseguir bonus de entrenamiento, desbloquear nuevos **Rabbids** y varios objetos. También hay minijuegos en los que interactuarás con los **Rabbids:** saldrán del suelo, lucharán sobre tu cama...

>Disponible: *¡Ya a la venta!*

- En **Rabbids Rumble** podrás tener hasta **100 Rabbids** alocados.
- Puedes descargar **Rabbids** únicos cada semana en tu consola Nintendo 3DS gracias a la función **Spot Pass**.

SI NO PUEDES TENERLO, CONSTRÚYELO.
MECCANO

@FAFNIR98

漫画 DIBUMANGA

MONSTER SOUL

Si quieres saber un poco más sobre MONSTER SOUL, el nuevo manga shonen de Hiro Mashima, ¡sigue leyendo!

MONSTRUOS BUENOS

Los protas de este manga forman parte de un grupo de monstruos que se llama **Black Airs**. Pero no te confundas, porque se trata de monstruos que luchan por la paz, vamos, que no tienen ni un pelo de malos. Únete al viaje de **Aki** y compañía, ¡está plagado de combates, acción y aventuras!

Norma Editorial
Manga

¿Sabías que MONSTER SOUL solo tiene 2 tomos?

A LA VENTA EN LA BIBLIOTECA

HIRO MASHIMA EN EL SALÓN

Hiro Mashima, autor de MONSTER SOUL, FAIRY TAIL y RAVE, estuvo el pasado mes de noviembre en nuestro país como autor invitado en el Salón del Manga de Barcelona. ¡Y menudo revuelo se armó! Sus seguidores hicieron cola para conseguir que les firmara, pero eran tantos que al final tuvo que hacerse en una sala especial un encuentro con fans. **Hiro** contestó a las preguntas de los fans, y reveló que DRAGON BALL era su manga preferido cuando era pequeño, que le encanta tocar la guitarra y que a veces trabaja sin descansar más de 48 horas seguidas.

@FAFNIR98

© 2009 Hiro Mashima. All Rights Reserved.

Por Inma R.

LOS SECRETOS DEL MANGA

KERORO ES UN MANGA PLAGADO DE ACCIÓN Y COMEDIA, POR ESO UTILIZA UN DIBUJO Y UNAS TÉCNICAS TAN DESENFADADAS.

UN FONDO NEGRO APORTA UN AIRE DE MISTERIO PERO NO CREAR CONFUSIÓN CON LAS LÍNEAS NEGRAS QUE DEFINEN AL PERSONAJE, SE DEJA UN PEQUEÑO CONTORNO BLANCO QUE LO SEPARA DEL FONDO OSCURO.

EN ESTE CASO LA PEGATINA SALE DE LEJOS, CON QUE LA SILUETA SEA RECONOCIBLE ES SUFICIENTE, NO HAY QUE DETALLARLA. EN LA SIGUIENTE VIÑETA YA TENEMOS UN PRIMER PLANO DONDE SE VE CLARAMENTE.

AQUÍ TENEMOS UN MONTÓN DE LÍNEAS CINÉTICAS QUE MARCAN DISTINTOS TIPOS DE MOVIMIENTO. ¡HAY QUE TENER CUIDADO AL JUNTAR TANTAS, PORQUE EL DIBUJO PUEDE QUEDAR SUCIO SI NOS PASAMOS!

¡EL MARTILLO SALE VOLANDO SOLO DE LA MANO DE NATSUMI, Y ESTO LO SABEMOS NO SOLO PORQUE LO TENÍA ELLA EN LA VIÑETA ANTERIOR, SINO POR ESE PEQUEÑO DESTELLO QUE HAY DIBUJADO EN SU MANO.

PARA QUE EL DIBUJO NO QUEDE SUCIO, NO SE DIBUJA NADA DEL FONDO DE LA HABITACIÓN, ASÍ NO SE DISTRAE LA ATENCIÓN DEL LECTOR Y SE PUEDEN VER MEJOR LOS MOVIMIENTOS.

AQUÍ TENEMOS LÍNEAS QUE MARCAN DOS MOVIMIENTOS DIFERENTES: POR UN LADO EL RECORRIDO DEL MARTILLO, Y POR OTRO EL DE NATSUMI AL ESCONDERSE. COMO LAS LÍNEAS NO SE TOCAN, EL DIBUJO QUEDA LIMPIO.

@FAFNIR98

© Mine YOSHIZAKI 2011

KERORO es un manga descacharrante protagonizado por una tribu de ranuchas alienígenas. En nuestro país el manga lo publica NORMA EDITORIAL. De momento, hay 22 volúmenes. Aunque todavía no hay fecha oficial, es más que probable que durante este año se publique un nuevo tomo. ¡Lo estamos deseando!

ESCUELA DE MANGA

¡DIBUJA GESTOS CON LAS MANOS!

¿QUIERES APRENDER A DIBUJAR MANGA?
PUES NO TE PIERDAS ESTA SECCIÓN...
¡A LOS LÁPICES, DIBUCOLEGA!

DIBUJAR GESTOS

SI EN LAS ESCENAS DE CONVERSACIÓN SOLO USAS PRIMEROS PLANOS DE LOS PERSONAJES, QUEDARÁ DEMASIADO ABURRIDO. TIENES QUE AÑADIR GESTOS CON LAS MANOS, DE ESTA MANERA LE DAS MOVIMIENTO A UNA ESCENA MONÓTONA, Y ADEMÁS LE DAS VIDA A LOS PERSONAJES. MIRA LOS EJEMPLOS QUE APARECEN EN ESTAS PÁGINAS Y PRACTICA, DIBUCOLEGA.

POSES CON LAS DOS MANOS

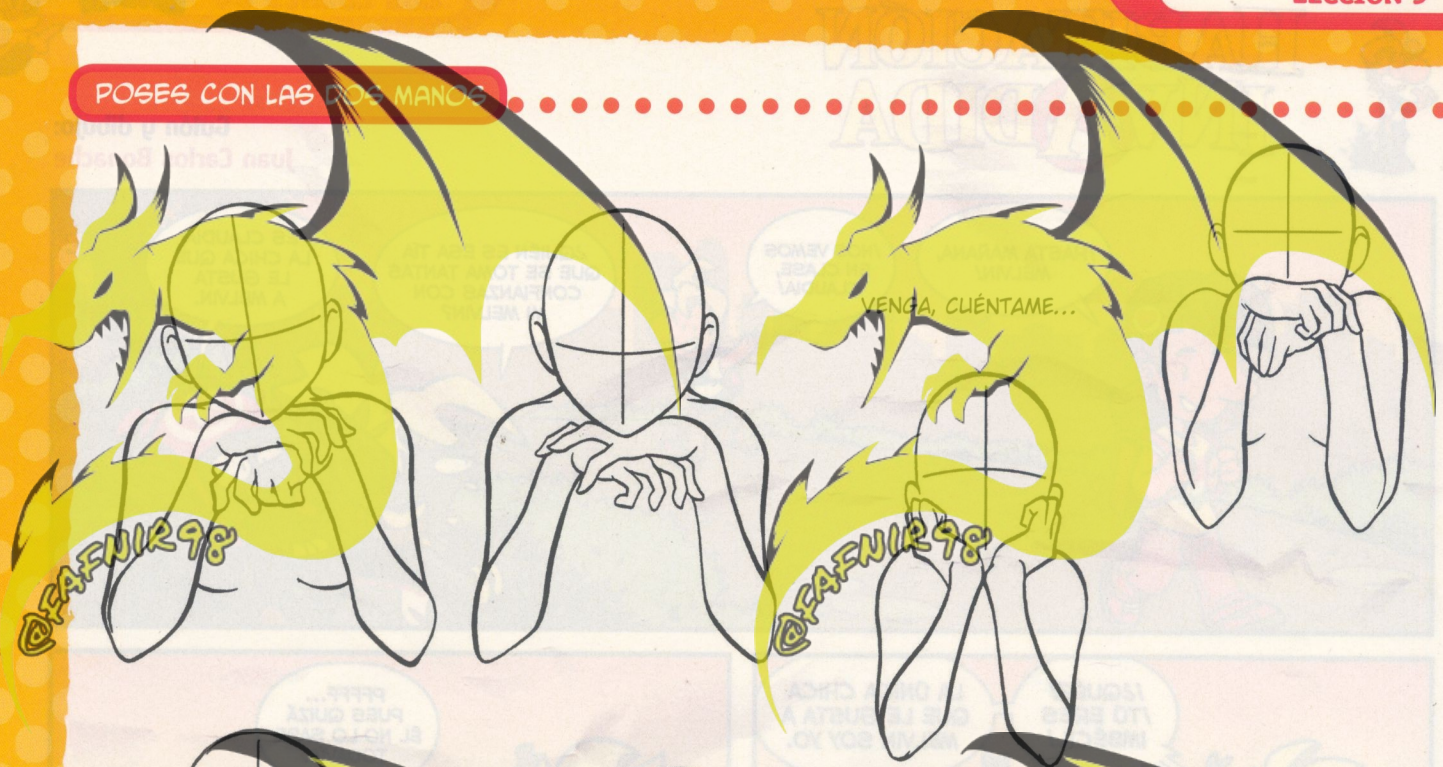

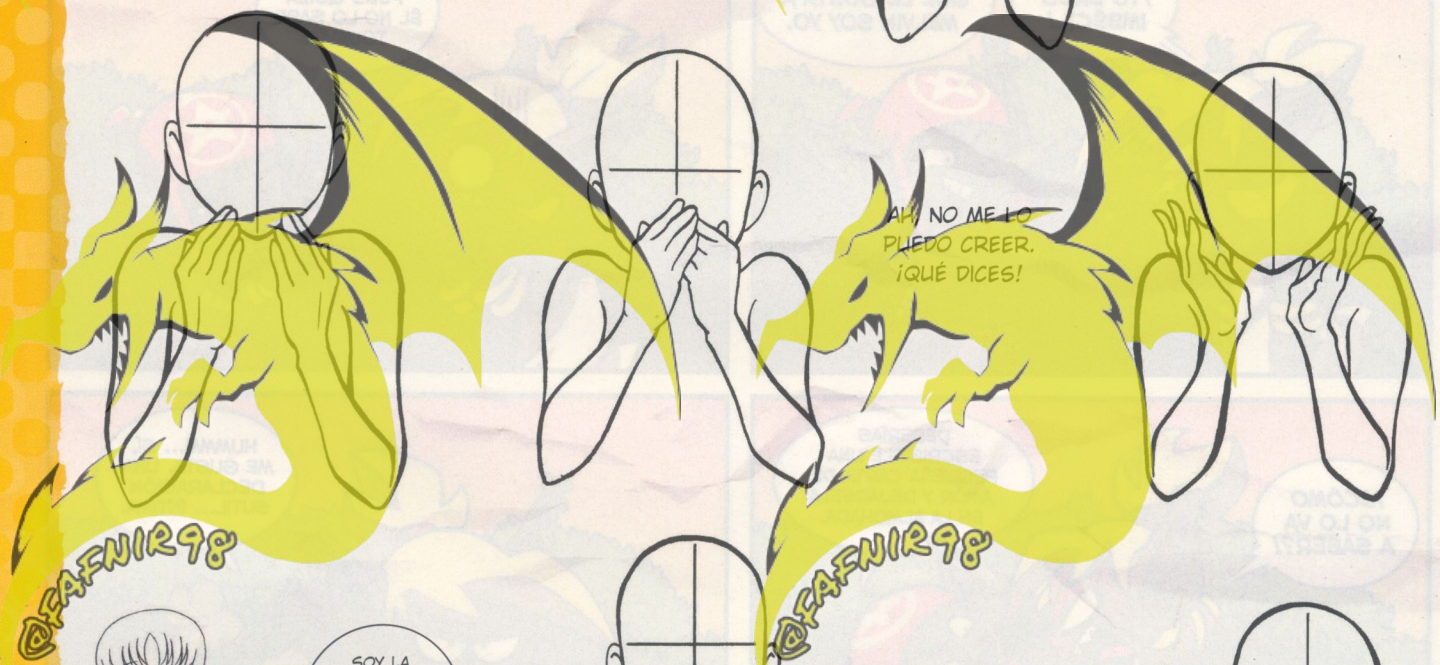

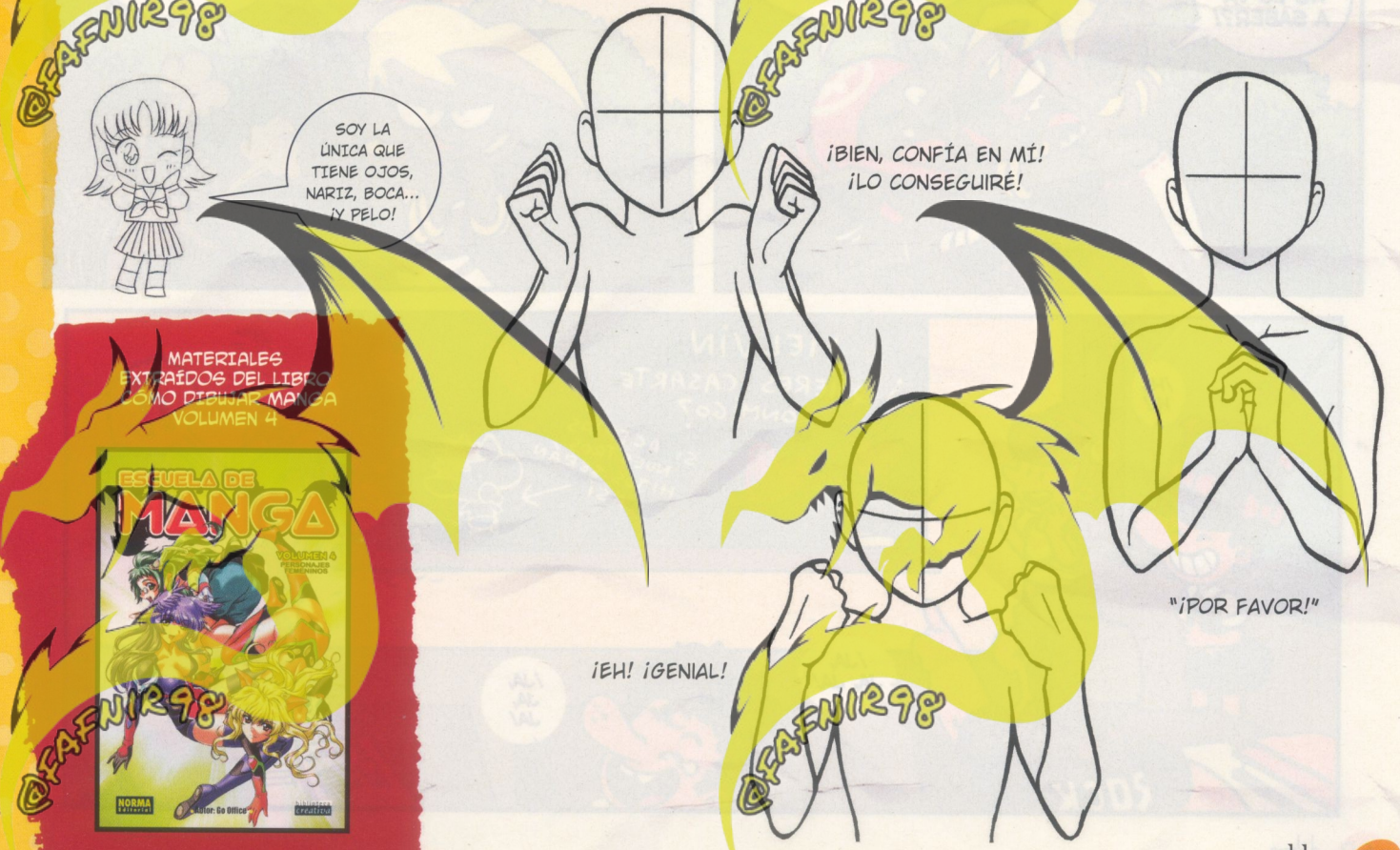

MATERIALES EXTRAÍDOS DEL LIBRO CÓMO DIBUJAR MANGA VOLUMEN 4

HABITACIÓN INVADIDA

Guión y dibujo:
Juan Carlos Bonache

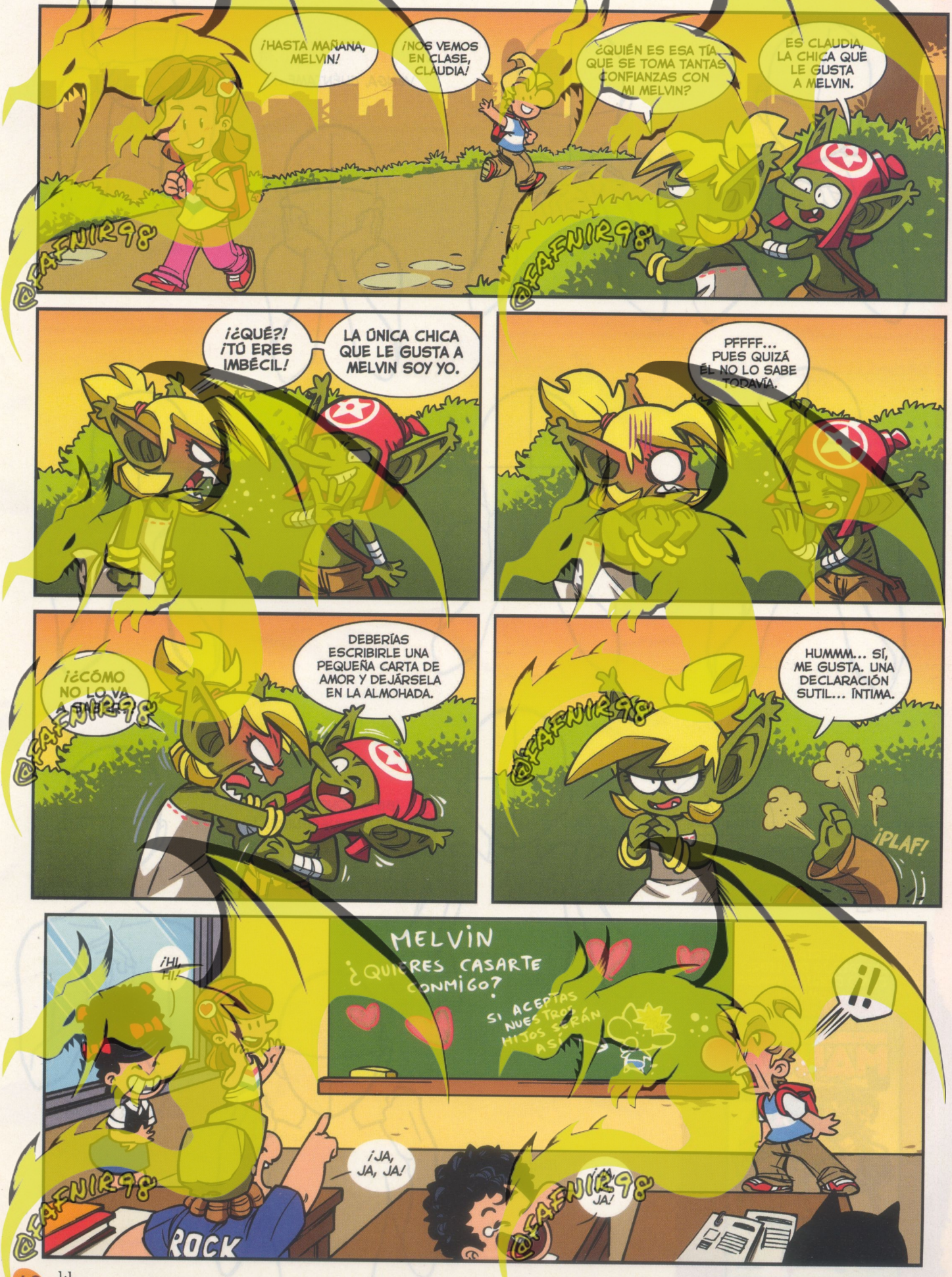

Consejos para ser un auténtico dibuARTISTA

¡Atención dibucolega! Si estás pensando en enviarnos tus dibujos a alguna de nuestras secciones, apunta bien estos consejos:

1 Ante todo mucha práctica

Si lo que más te gusta es dibujar pero crees que tus creaciones necesitan mejorar, no te preocupes, porque para llegar a ser un profesional en el arte del dibujo hay que echarle muuuuchas horas. Así que ya sabes, coge el papel y el lápiz, ¡y a practicar!

2 Ojos bien abiertos

Los grandes artistas saben que observar lo que les rodea y tratar de dibujarlo es la mejor manera de aprender. La realidad está llena de situaciones y personajes interesantes: en el cole, en casa, en el parque, incluso cuando sueñas... ¡en cualquier lugar y en cualquier momento puede aparecer una buena historia!

3 La importancia de ser original

Lo más importante en esto del dibujo es ser original, siempre es mucho mejor que dejes volar tu imaginación y crees algo por ti mismo, sin seguir ningún modelo. Y, aunque copiar está bien para que te sueltes a la hora de dibujar, lo que NUNCA debes hacer es copiar o calcar un dibujo y fingir que es tuyo... ¡eso es lo mismo que robar!

¿Cómo envío mis dibujos?

- SIEMPRE es mejor que dibujes en hojas en blanco (en lugar de usar las típicas de cuadraditos o de rayas). También puedes utilizar las hojas de los blocs de dibujo que hemos regalado alguna vez.
- Los buenos dibujos NUNCA se presentan en bolígrafo, mejor que uses lápices de colores, rotus, témperas, acuarelas, carboncillo...
- Intenta no hacer solo un personaje, dibújalo en un decorado: una ciudad, el bosque, el mar... ¡imaginación al poder!
- Siempre nos quedamos los dibujos, así que si no nos quieres perder, lo mejor es que nos envíes una fotocopia a color. También puedes usar un escáner y después imprimir tus dibujos a color.
- Pon tus datos muy claros y con LETRA MAYÚSCULA (si ganas un concurso, no queremos que tu regalo se pierda por no haber entendido tu nombre o la dirección). En el sobre, escribe la dirección de ¡DIBUS! (la que ya te sabes) y también para qué sección envías el dibujo: *Club ¡Dibus!*, *Cómic del lector* o *Concurso*... (POKÉMON, LOS SIMPSON, MILAN... el que sea).
- Y un último consejo, las historietas que nos envíes para el concurso del *Cómic del lector*, deben tener cuatro viñetas y un formato horizontal.

¡HALA, A DIBUJAR!

El Maestro Picasso y Chincheta

CUANDO ERA PEQUE TARDÉ MUCHO EN APRENDER A HABLAR CORRECTAMENTE.

VAMOS A ESCRIBIR LA CARTA A LOS REYES MAGOS, PABLITO.

¿QUÉ QUIERES QUE TE TRAIGAN?

¡A CHUCHÚ!

¡UY! ¡JESÚS! ¿TE HAS CONSTIPADO, MI NIÑO?

¡NO! ¡CHUCHÚ! ¡NENE TERE A CHUCHÚ!

ESTÁ DICIENDO QUE QUIERE PEDIRLE A LOS REYES UN CHUCHO, UN PERRO.

¿UN PERRO? ¡NI HABLAR! ¡SON ENORMES! ¡EN ESTA CASA NO QUIERO PERROS, NO CABEN!

¡NOOO! ¡CHUCHÚ, TERO CHUCHÚ!

¿QUÉ DICES, PABLITO? NO TE ENTENDEMOS.

¿CHUCHES? ¿QUIERES CHUCHES?

¡CHUCHÚÚÚ! ¡TERO A CHUCHÚÚÚ!

ESO ME SUPUSO PROBLEMAS PARA PEDIR MIS REGALOS DE REYES...

¿Y QUÉ PASÓ? ¿NO LE TRAJERON NADA?

¿O SOLO LE REGALARON COSAS DE ESAS QUE NADIE PIDE: CALZONCILLOS, CALCETINES...

PUES NO.

NO SABÍA HABLAR, ¡PERO DIBUJANDO ERA UN NIÑO MUY PRECOZ!

ASÍ QUE EN LA CARTA A LOS REYES DIBUJÉ CON TODO DETALLE CÓMO ERA EL REGALO QUE YO QUERÍA...

¡MÍRALO QUÉ APAÑADO!

Y LO HICE TAL QUE ASÍ.

AAAAAAH... ENTONCES UN "CHUCHÚ" ERA ESTO...

LO PRIMERO QUE HICE FUE COGER LÁPIZ Y PAPEL Y MARQUÉ UN CAMINO SOBRE EL QUE ALCÉ UN PAR DE CAJAS EN PERSPECTIVA, DIBUJADAS MUY FLOJITO. ESTAS CAJAS FUERON LAS GUÍAS QUE USÉ COMO BASE PARA DIBUJAR UNA LOCOMOTORA Y UN VAGÓN.

1

2

3

4

EN EL INTERIOR DE PRIMERA CAJA EMPECÉ A CONSTRUIR LAS FORMAS DE LA LOCOMOTORA.

5

UN CUBO PARA LA CABINA, UN CILINDRO PARA EL MORRO... TODO FORMAS GEOMÉTRICAS.

Y CON EL MISMO PINCEL EMPIEZA A DIBUJAR ALGUNAS RAMAS.

@FAFNIR98

LUEGO AÑADÍ LAS RUEDAS, QUE NO ERAN MÁS QUE UNOS CILINDROS MÁS CORTOS, COMO RODAJAS DE CHORIZO. Y DESPUÉS LA CHIMENEA, LAS VENTANAS Y OTROS DETALLES. PERO SIEMPRE FIJÁNDOME EN QUE LAS PIEZAS SE ADAPTABAN A LA PERSPECTIVA DE LA CAJA QUE ME SERVÍA DE GUÍA.

6

7

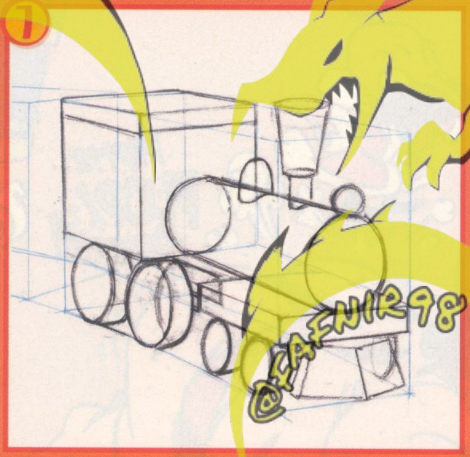

8

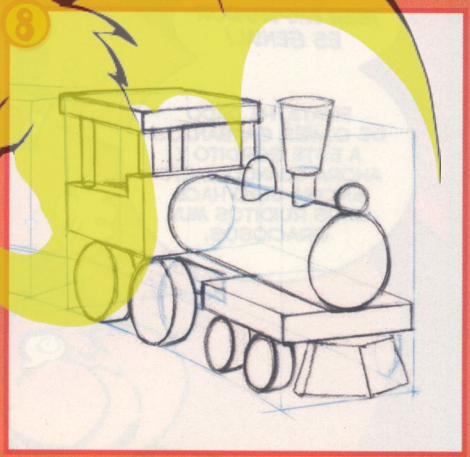

9

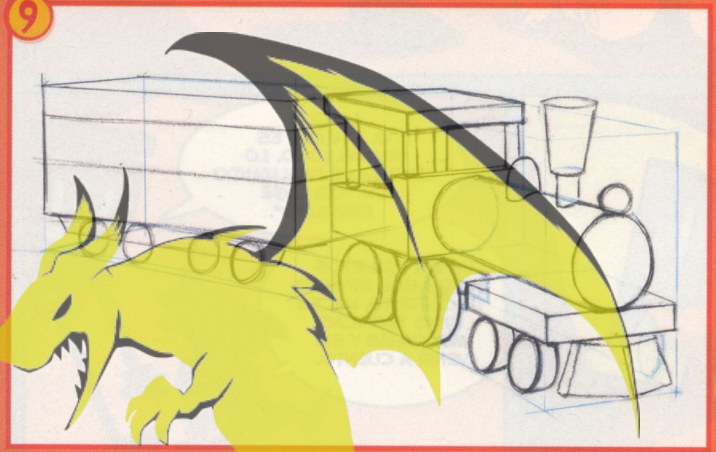

10

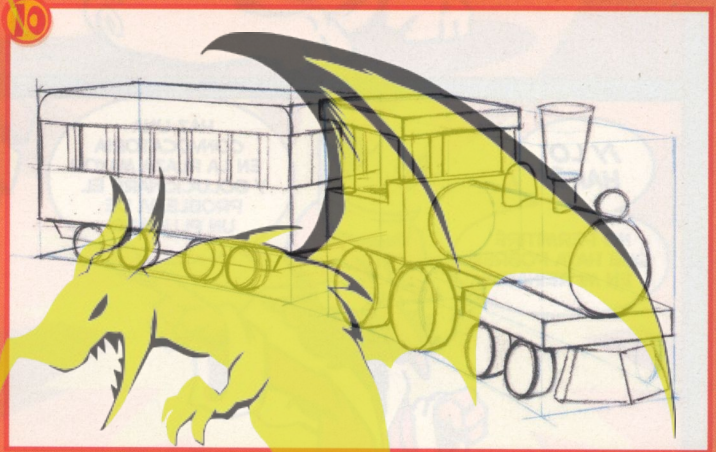

CUANDO TUVE LA ESTRUCTURA SEGUÍ CON EL VAGÓN, BASTANTE MÁS SENCILLO YA QUE BÁSICAMENTE LO QUE HACÍA FALTA ERA AÑADIRLE RUEDAS Y VENTANAS A LA CAJA QUE YA HABÍA DIBUJADO.

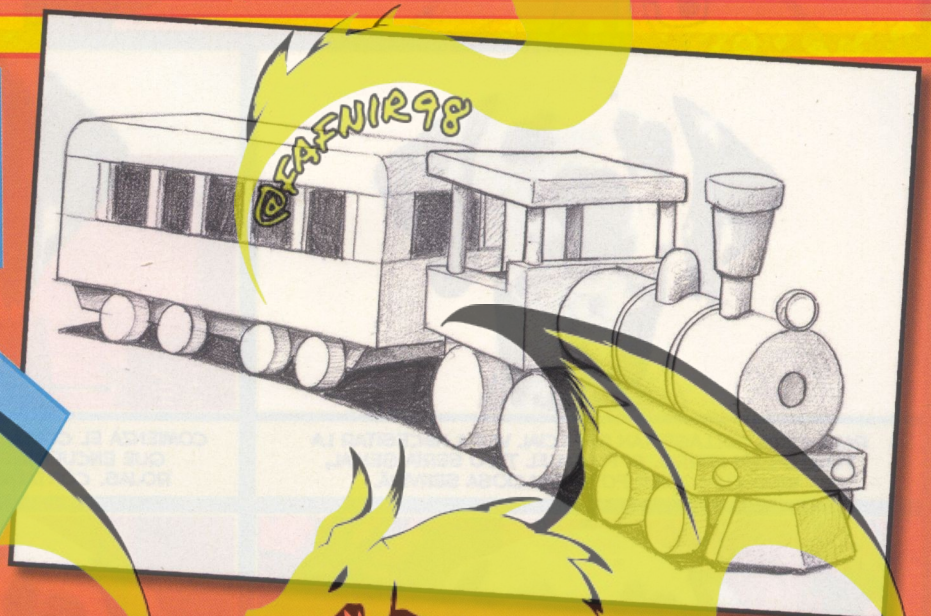

FINALMENTE, TERMINÉ MI TREN COLOCÁNDOLE ALGUNOS DETALLITOS EN EL MORRO Y DÁNDOLE ALGO DE SOMBREADO PARA QUE SE APRECIASE EL VOLUMEN.

LUEGO METÍ EL DIBUJO EN UN SOBRE Y SE LO ENVIÉ A LOS REYES.

Y AL FIN LLEGARON LAS NAVIDADES, PASARON LOS REYES MAGOS POR CASA...

¡PABLITO, VEN A VER LO QUE TE HAN TRAÍDO LOS REYES!

¡CHIII!

...Y ME LLEVÉ UNA DECEPCIÓN...

¿PERO NO LE TRAJERON UN TREN COMO EL DEL DIBUJO?

PUES SÍ: ERA EXACTAMENTE IGUAL.

PERO AL PARECER NO LES QUEDÓ CLARO QUE EL QUE YO HABÍA DIBUJADO NO ERA DE JUGUETE...

CHU CHUUU

@FAFNIR98

TUERCAS Y COLORES

Esta vez Crayón te enseña a hacer un fantástico collage, bueno, si Locus le deja...

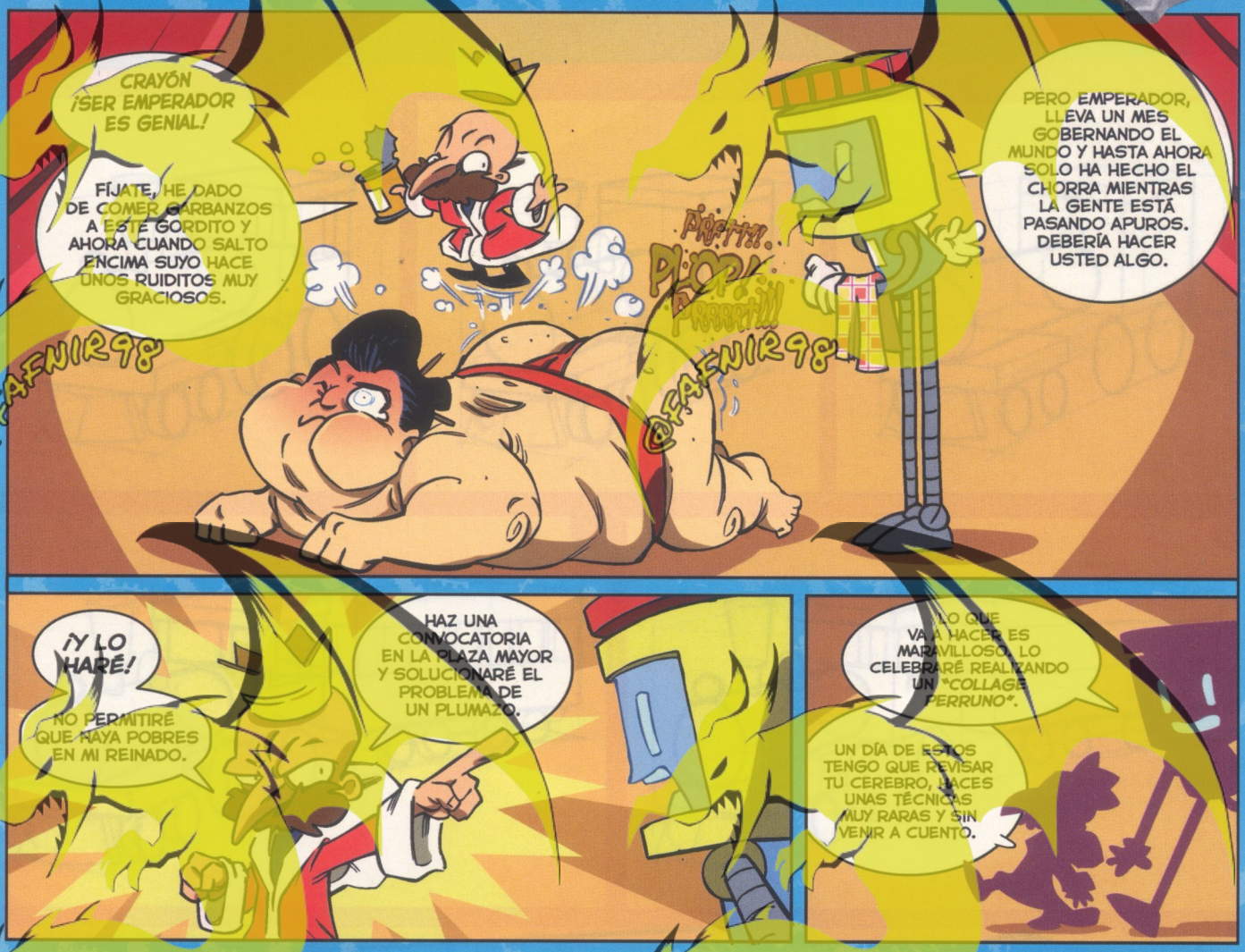

PARA ESTE COLLAGE TAN ESPECIAL VAS A NECESITAR LA FOTO DE UN PERRO. SI FUERA EL TUYO SERÍA GENIAL, SINO CUALQUIER FOTO GRACIOSA SERVIRÁ.

COMIENZA EL COLLAGE BUSCANDO ENTRE TODAS LAS REVISTAS QUE ENCUENTRES POR CASA FOTOS CON TONALIDADES ROJAS. CÓRTALAS CON TIJERAS DE PUNTA REDONDA Y...

...PÉGALAS CON PEGAMENTO DETRÁS DEL PERRO. DE ESTA MANERA TU PERRITO DESTACARÁ ENTRE ESE MAR DE FOTOGRAFÍAS ROJIZAS. FÍJATE QUE TODAS SON MUY DISTINTAS.

AHORA LE TOCA AL PERRITO, ¿QUÉ TAL SI RECORTAS UN BIGOTE Y SE LO COLOCAS? INTENTA SEGUIR SU FORMA ORIGINAL, ¡EL ANIMAL SE TIENE QUE RECONOCER!

@FAFNIR98

YA SOLO A CUADRICULARLE EL CUELLO. ES MUY SENCILLO: BASTA CON COGER UNA HOJA CUADRICULADA, RECORTARLA A SU MEDA Y PEGÁRSELA.

¿Y ME PREGUNTO YO... ¿SERÍA DEMASIADO RARO PONERLE UN OJO HUMANO A UN PERRO? ¡CLARO QUE NO, DIBUCOLEGA! ¡DISEÑA A TU PERRO A LO LOCO Y ESO LO HARÁ ÚNICO EN EL MUNDO!

DIBUCOLEGA, ¡ATENCIÓN! PARA ESTA PRÁCTICA SE NECESITAN TIJERAS QUE SEAN DE PUNTA REDONDEADA. Y SI NO TE QUIERES ARRIESGAR, LLAMA A UN ADULTO Y QUE SEA ÉL QUIEN PONGA SUS DEDOS EN PELIGRO.

EL MEJOR PEGAMENTO SIEMPRE ES DE BARRA, CÓMODO Y SENCILLO DE USAR. ¡TE LO ASEGURAMOS!

LA PARTE MÁS DIVERTIDA ES LA DE ESCOGER LAS REVISTAS A RECORTAR, CUANTAS MÁS REVISTAS Y MÁS VARIADAS, MÁS LOCO RESULTARÁ TU COLLAGE. ¡¡IMAGINACIÓN AL PODER, DIBUCOLEGA!!

La sección de YOKAI

¿Un origami de un oso rosa? ¡Para hacerlo no tienes más que seguir los consejos de Yokai!

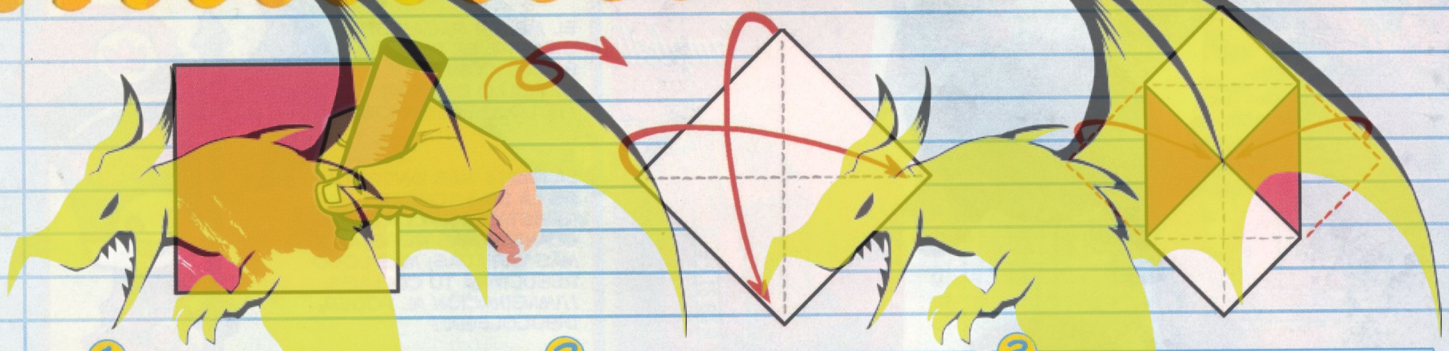

1. EN UNA HOJA CUADRADA, PINTA UNA DE LAS CARAS DE ROSA Y LA OTRA LA DEJAS EN BLANCO.

2. UNA VEZ PINTADA, DOBLA LA HOJA POR SUS DOS DIAGONALES, PARA DEJARLAS MARCADAS.

3. COGE LAS DOS PUNTAS HORIZONTALES Y ÚNELAS EN EL CENTRO DEL PAPEL. CON EL MISMO MÉTODO DEJA MARCADAS LAS PUNTAS VERTICALES.

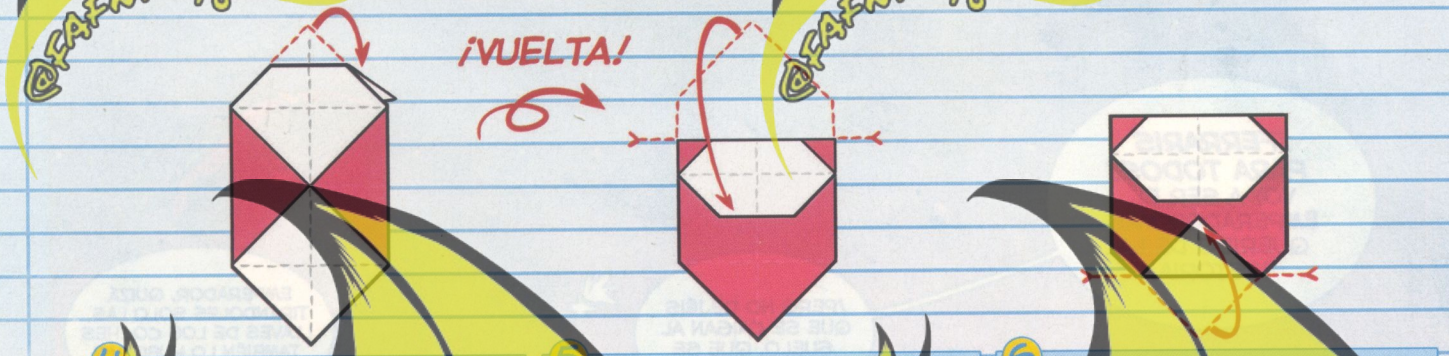

4. DOBLA POR LA MITAD EL TRIÁNGULO QUE QUEDA EN LA PARTE SUPERIOR DOBLANDO LA LENGÜETA HACIA ATRÁS.

5. GIRA EL ORIGAMI Y DOBLA POR LA MITAD SU PARTE SUPERIOR. ¡ATENCIÓN AL DIBUJO!

6. DOBLA POR UN POCO MÁS DE LA MITAD EL TRIÁNGULO QUE QUEDA EN LA PARTE INFERIOR. FÍJATE EN LA ILUSTRACIÓN.

7. DOBLA UN POQUITO EL ORIGAMI POR SU PARTE CENTRAL PARA QUE SE AGUANTE DE PIE.

8. Y FINALMENTE PÍNTALE UNOS OJITOS, UNAS PECAS Y UNA NARIZ EN FORMA DE CORAZÓN. ¡Y YA TIENES TU OSO CARIÑOSO!

KID PADDLE

Guión y dibujo: Midam

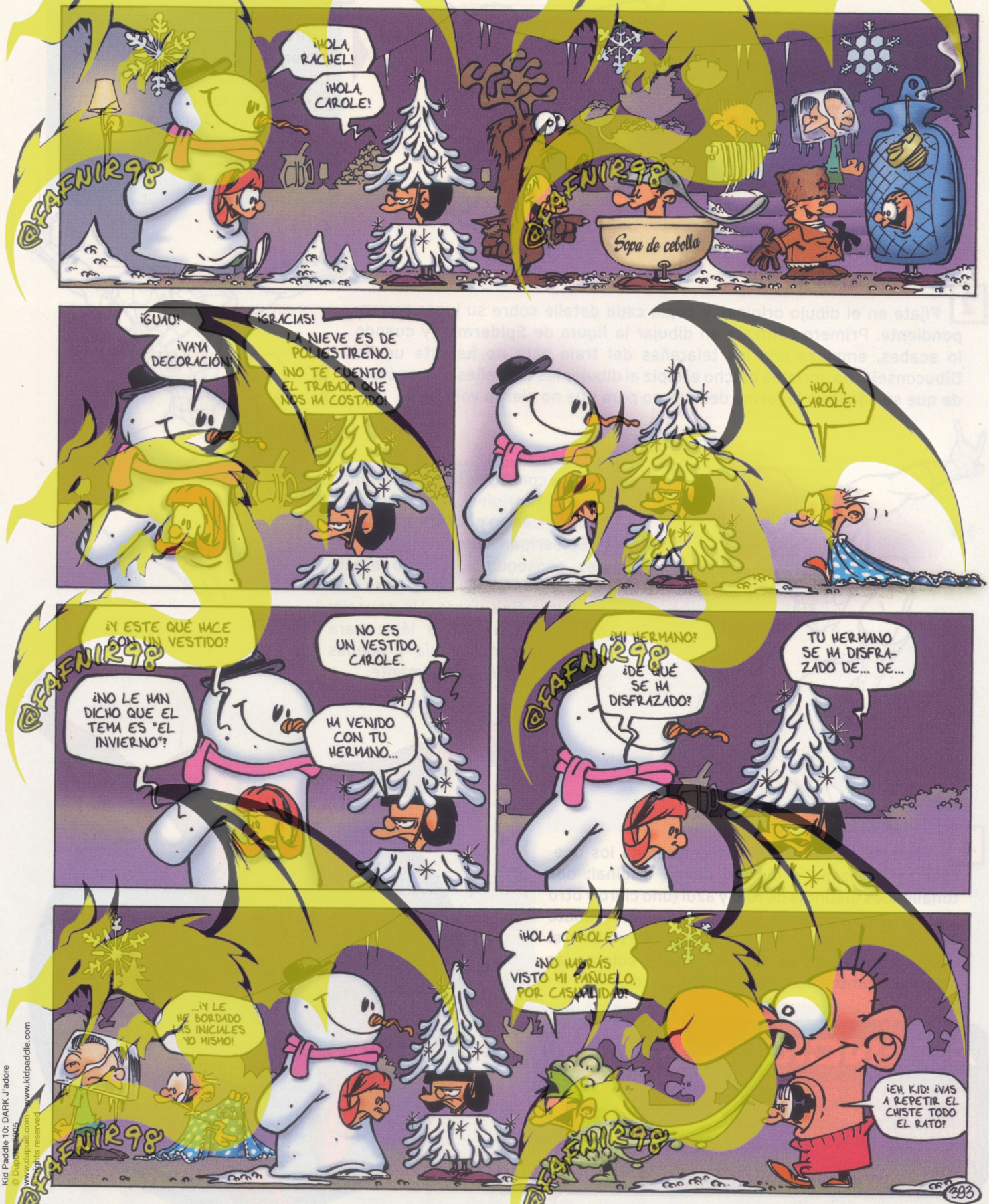

Kid Paddle 10: DARK J'adore
© Dupuis 2005 www.dupuis.com www.kidpaddle.com
All rights reserved

¡Dibuja a... Ultimate Spider-Man!

Cópialo

Spiderman

¿Te atreves a dibujar a Spiderman paso a paso? Pues no te lo pienses más, coge tus lápices... ¡y a dibujar!

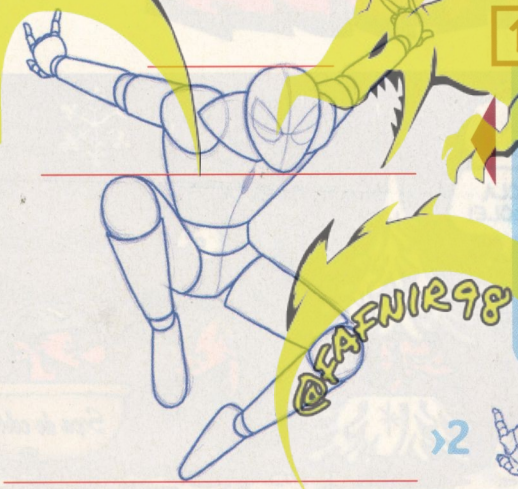

1 Traza un óvalo para la cara, cilindros para las extremidades y circunferencias para las articulaciones. Dibuja un trapecio invertido para la zona del pecho. Marca el centro de la cara con una línea vertical y otra horizontal. Es muy importante que los ojos queden bien colocados con su forma de medio huevo.

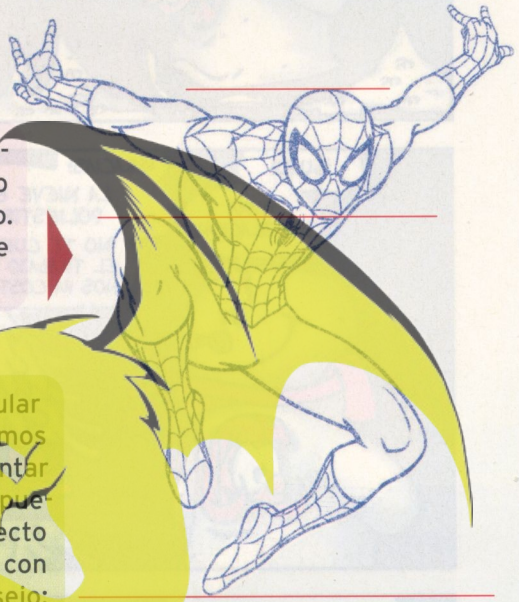

2 Fíjate en el dibujo original, y copia cada detalle sobre su lugar correspondiente. Primero céntrate en dibujar la figura de **Spiderman** y cuando lo acabes, empieza con las telarañas del traje para no hacerte un lío. Dibuconsejo: no aprietes mucho el lápiz al dibujar las telarañas, y asegúrate de que se adapte a la forma del cuerpo para que no pierda volumen.

3 Para conseguir la línea irregular del dibujo original, te aconsejamos que utilices un pincel para entintar a **Spiderman**. Si no, también puedes conseguir el mismo efecto dándole la forma de la línea con un punta fina negro. Un consejo: deja las telarañas a lápiz para que te sirvan de guía y puedas colorearlas luego fácilmente.

4 Abre tu caja de colores y selecciona los que más se parezcan a los del dibujo original: dos tonalidades distintas de rojo y azul (uno claro y otro más oscuro para hacer las sombras) y un granate para repasar las telarañas. Primero colorea todo el dibujo con los colores claritos, y luego colorea las zonas de sombra con los colores oscuros.

ATENCIÓN

Las líneas azules representan los pasos previos para dibujar a Spiderman, debes trazarlas con un lápiz. Una vez hayas seguido todas las indicaciones repasa con un rotulador los contornos del modelo acabado.

TM & © 2012 Marvel & Subs.

ZUMBADOG

NUESTROS AMIGOS LOS BICHOS

Guión y dibujo:
Juan Carlos Bonache

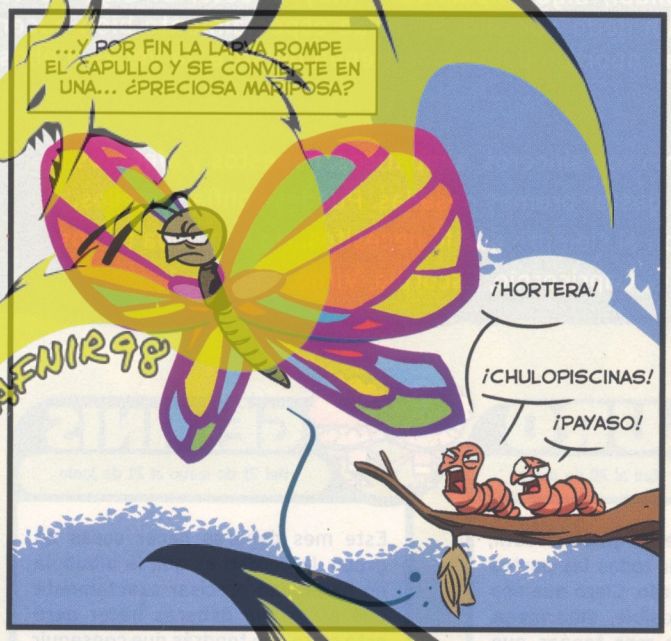

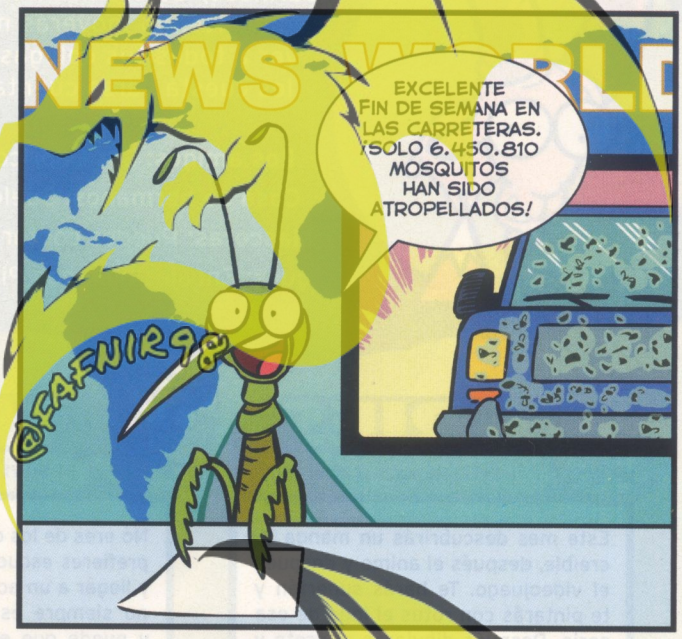

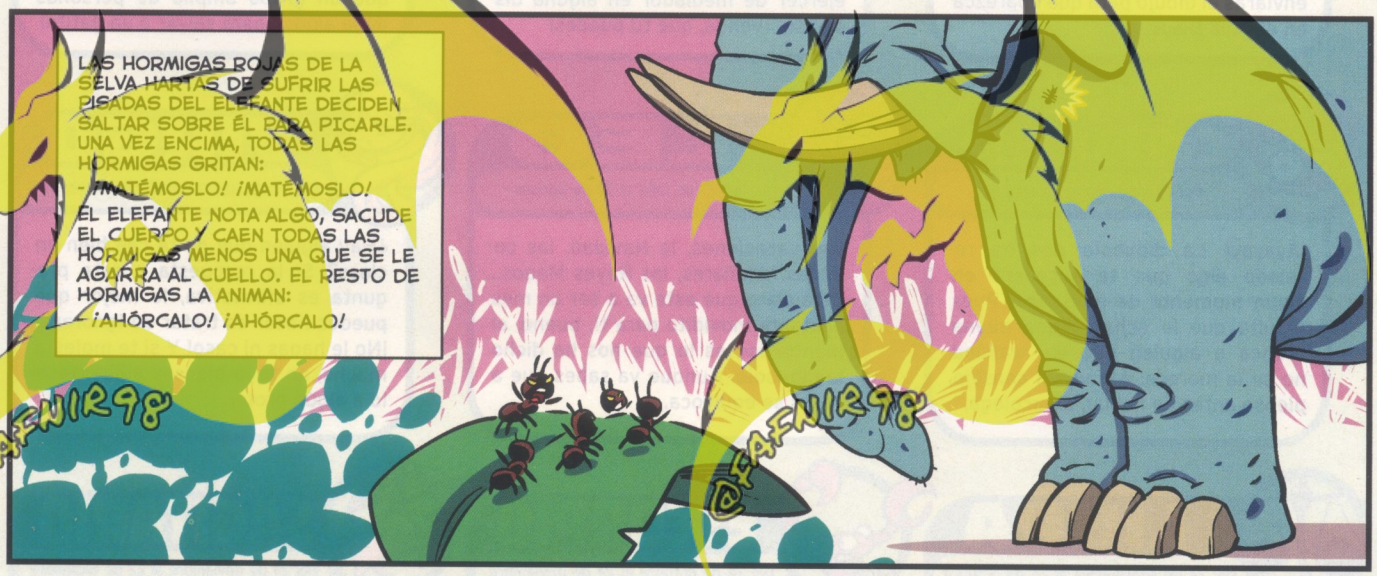

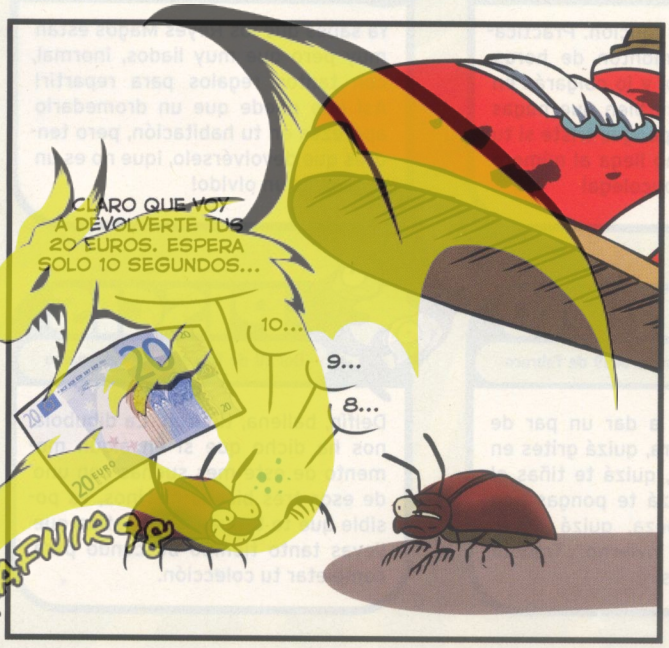

@FAFNIR98

DIBUHORÓSCOPO

SIGNO DEL MES: CAPRICORNIO

Cariñoso, de lo más cumplidor, algo impulsivo y muy directo. Si algo no te convence, no moverás ni un dedo por ello. Se te da especialmente bien hacer ver a todos tus colegas las oportunidades que tienen delante, ¡a veces a ellos les cuesta darse cuenta!

- **Los amigos:** Los Capricornio son sinceros, simpáticos, honestos y afectuosos.
- **Cosa de hermanos:** Suelen gastar bromas pesadas. Puedes confiar en ellos.
- **Mascotas:** Puedes contar con él siempre que lo necesites. No son nada tercos.
- **Ligues:** Encajas bien con Piscis, Capricornio, Escorpio, Virgo y Tauro.

ARIES

Del 21 de marzo al 20 de abril

Este mes descubrirás un manga increíble, después el anime y después el videojuego. Te harás superfán y te pintarás con rotus el logo de esa serie. Después dibujarás al prota y enviarás el dibujo para que aparezca en el Club Dibus.

TAURO

Del 21 de abril al 20 de mayo

No eres de los que les gusta discutir, prefieres escuchar todas las partes y llegar a un acuerdo. Claro que eso no siempre es posible, dibucolega, y puede que este mes tengas que ejercer de mediador en alguna discusión. ¡Venga, que tú puedes!

GÉMINIS

Del 21 de mayo al 21 de junio

Este mes deberás hacer cosas en grupo, la verdad es que la dibubola no ha podido precisar exactamente qué es lo que deberás hacer pero está claro que tendrás que conseguir que un grupo amplio de personas haga algo... ¡para salvar a un gatito!

CÁNCER

Del 22 de junio al 22 de julio

¡Ayayay! La dibubola nos ha revelado algo que te sucederá en algún momento de este mes. Pues resulta que le echarás una buena bronca a alguien que en realidad no se la merece. Ahí va un consejo, piensa antes de hablar, dibucolega.

LEO

Del 23 de julio al 23 de agosto

Las vacaciones, la Navidad, las comidas familiares, los Reyes Magos... Está claro que este va a ser un mes bastante movidito para ti, bueno, al menos eso es lo que nos ha dicho la dibubola. Aunque ya sabes que a veces se equivoca...

VIRGO

Del 24 de agosto al 23 de septiembre

¿Hay alguien que no te cae bien en clase? Si la respuesta a esta pregunta es afirmativa, lo mejor que puedes hacer es tratar de ignorarle. ¡No le hagas ni caso! Y si te molesta mucho, no te lo pienses y cuéntaselo a algún profe.

LIBRA

Del 24 de septiembre al 23 de octubre

Si eres muy ordenado, que sepas que este mes alguien se dedicará a cambiar de sitio tu ropa interior y tus calcetines. Los colocarán en lugares raros como la ducha, o debajo del sofá. ¿Por qué? ¡Pues no tenemos ni idea!

ESCORPIO

Del 24 de octubre al 22 de noviembre

Te va a dar por la canción. Practicarás en casa un montón de horas, grabarás un vídeo, y lo colgarás en YouTube. Está muy bien que hagas cosas, pero no te pongas triste si tu primera canción no llega al número 1. ¡Ensaya más, dibucolega!

SAGITARIO

Del 23 de noviembre al 22 de diciembre

Ya sabes que los Reyes Magos están muy pero que muy liados, inormal, con tantos regalos para repartir! Así que puede que un dromedario aparezca en tu habitación, pero tendrás que devolvérselo, ¡que no es un regalo, es un olvido!

CAPRICORNIO

Del 23 de diciembre al 20 de enero

Eres muy perfeccionista, eso ya lo sabes, pero lo que no te puedes ni imaginar es que unos gnomos de color verde se colarán en tu habitación para copiar tus técnicas secretas, y venderlas en su mundo. ¡Anda que no son listos los gnomos!

ACUARIO

Del 21 de enero al 19 de febrero

Este mes te van a dar un par de arrebatos de locura, quizá grites en medio de la calle, quizá te tiñas el pelo de rosa, quizá te pongas una venda en la cabeza, quizá unas chanclas en pleno invierno. Tranqui, solo será este mes.

PISCIS

Del 20 de febrero al 20 de marzo

Delfín, ballena, tiburón. La dibubola nos ha dicho que si en algún momento de este mes sueñas con uno de esos tres bichos marinos, es posible que te toque esa pegatina que llevas tanto tiempo buscando para completar tu colección.

SONIC & ALL-STARS RACING TRANSFORMED™

Busca la solución en la página 61.

ALL-STARS
MÁS DE 20 PILOTOS LEGENDARIOS

CIRCUITOS
27 INCREÍBLES PISTAS Y ARENAS

MODOS
GRAN PREMIO, TOUR MUNDIAL, ARENAS DE COMBATE Y MÁS

MULTIPLAYER
4 JUGADORES A PANTALLA PARTIDA
Y 10 JUGADORES ONLINE

COMPITE EN TIERRA, MAR Y AIRE EN TU INCREÍBLE VEHÍCULO TRANSFORMABLE. ¡LAS CARRERAS YA NUNCA SERÁN LO MISMO!

7+ www.pegi.info

SUMO DIGITAL

PS VITA PS3 XBOX 360 XBOX LIVE NINTENDO 3DS. Wii U

SEGA®
www.sega.com

© SEGA. SEGA, the SEGA logo, Sonic & All-Stars Racing Transformed and other related game titles, logos, characters and character names appearing in the game are either registered trademarks or trademarks of SEGA Corporation or have been licensed to SEGA Corporation. All rights reserved. "PS", "PlayStation", "PS3", "PS3" and "PS" are trademarks or registered trademarks of Sony Computer Entertainment Inc. "PS VITA" is a trademark of the same company. All rights reserved. KINECT, Xbox, Xbox 360, Xbox LIVE y los logotipos de Xbox son marcas registradas del grupo de empresas Microsoft. Wii U are trademark of Nintendo. © 2012 Nintendo.

CIENCIA A LO LOCUS

Los experimentos del profesor Locus son siempre un poco raros... ¡pero molan! ¡Atrévete a probarlos!

LA PASA GORDITA

¿QUÉ NECESITAS?

- 1 VASO DE AGUA
- 1 CUCHARA
- 5 PASAS

¿QUÉ TIENES QUE HACER?

Este experimento es sencillo, lo único que tienes que hacer es echar las 5 pasas dentro del vaso de agua, y remover bien con la cuchara. Después tienes que dejarlas en remojo durante 4 horas aproximadamente.

Y ENTONCES...

Tras esas cuatro horas la forma de las pasas ha cambiado. En lugar de estar arrugadas, su piel es ahora blanda y está hinchada.

¿POR QUÉ SUCEDE ESTO?

Pues porque las pasas, que son uvas secas, y después de pasar varias horas flotando en agua, el líquido penetra a través de su epidermis y se absorbe. Por eso la pasa cambia de forma.

Aquí solo hablamos de cosas que dan asco, así que si eres escrupuloso, ¡no sigas leyendo!

¡HORMIGAS QUE MUERDEN!

Son pequeñitas, algo molestas, y aunque parecen inofensivas algunas de ellas pueden ser hasta peligrosas. La parte más poderosa de una hormiga es la boca, sus mandíbulas actúan como si fueran tijeras... ¡con ellas pueden cortar casi cualquier cosa! Después lo trituran, se quedan con una parte y escupen el resto... ¡Puag!

Las hormigas soldado son las más peligrosas. Arrasan con todo lo que encuentran a su paso: restos de comida, insectos, animales enfermos... Una vez han saciado su apetito vuelven a su hormiguero. ¡Jo, qué mal rollo! Pero tranqui, dibucolega, este tipo de hormiga solo vive en América Central y del Sur.

¡YA EN CINES!

Pasatiempos

DreamWorks

EL ORIGEN DE LOS GUARDIANES

SOMBRA

A ver si descubres los 6 nombres de los personajes de la peli **El origen de los Guardianes** que aparecen escondidos en esta sopa de letras. ¡Hala, a buscar!

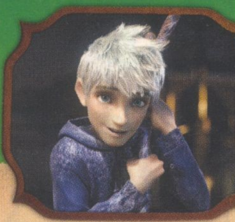

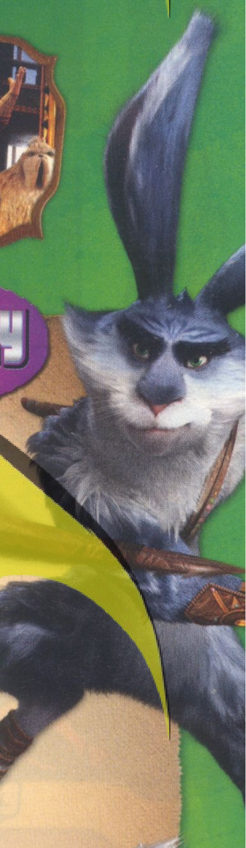

NORTE

BUNNY

P	E	S	H	Z	R	P	Q	D	S	U	M	O	C	G	A
I	R	F	A	G	O	N	E	T	A	J	O	P	U	A	V
J	B	U	X	T	P	A	K	V	N	T	L	I	X	L	E
H	A	D	A	D	E	L	O	S	D	I	E	N	T	E	S
U	L	C	O	Y	Z	Y	S	I	Y	L	G	E	A	R	I
V	O	J	K	A	C	E	A	G	J	O	F	A	C	H	A
A	Z	O	T	E	A	J	P	U	T	E	R	S	O	N	J
M	I	L	A	G	S	O	R	S	[illegible]	B	U	L	F	T	E
I	R	V	I	D	O	C	U	N	M	B	I	D	O	S	A
N	T	L	A	Y	R	G	A	O	A	Q	U	I	K	O	L
O	A	U	N	I	E	I	S	R	S	H	M	V	A	R	N
S	Q	N	B	L	T	F	D	T	C	O	Q	Z	I	D	O
H	U	L	E	R	A	B	O	E	G	H	U	O	X	A	Z
B	E	M	S	I	X	U	P	Z	I	J	A	M	E	R	O

HADA DE LOS DIENTES

SANDY

JACK ESCARCHA

Solución: Busca la solución en la página 61 de esta ¡Dibus!

@FAFNIR98

Guión y dibujo: David Ramírez

CONCURSO EL CÓMIC DEL LECTOR

Ganador

Delvan Fojt,
Valencia.

¡Sencillo y superoriginal! Eso es lo que nos ha parecido el cómic de cuatro viñetas que nos ha enviado nuestro dibucolega **Delvan**. El argumento es simple pero divertido. Está claro que cuando tienes una buena idea, todo es más fácil. ¡Bien hecho, disfruta de tu premio!

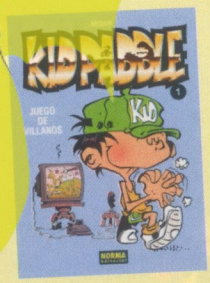

¡Acuérdate de poner tu dirección y teléfono!

Dibuja tus tiras cómicas de media página (4 ó 5 viñetas) y envíalas a:

Concurso:
EL CÓMIC DEL LECTOR
Revista ¡Dibus!
Passeig de Sant Joan 7
08010 Barcelona

Bienvenido a...

EL CLUB ¡DIBUS!

Envía tus dibujos y cartas a:
El Club ¡DIBUS!
Passeig de Sant Joan, 7
08010 Barcelona
No olvides indicar tu nombre, apellidos, dirección y teléfono.

Y el ganador de este mes es...

Miguel Rueda Macías, Zaragoza.

¡Es la familia de **Yokai**! ¡Pero cómo mola! Este dibujo tan original (seguro que a **Bonache** le cae una lagrimilla de emoción) nos lo envía **Miguel**. ¡Bien hecho, dibucolega, y disfruta de tu premio!

Finalistas

Sara Ogando Martínez, Marín (Pontevedra).
Este dibujo manga tan detallado es obra de **Sara**, una dibucolega que se esfuerza muchísimo cuando dibuja. ¡Muy bien!

Amancio J. Bermúdez, Prieto de Córdoba (Córdoba).
¿Te suena? Es la fusión entre **Bob Esponja** y **Mark Evans**. ¡Mola! **Amancio**, tu dibujo nos ha sorprendido, ¡estás hecho un artista!

Oriol Garreta, La Seu D'Urgell (Lleida).
Nos gusta mucho cómo le ha quedado a **Oriol**, de 14 años, su dibujo. ¡Sigue practicando y esforzándote, **Oriol**!

¡YA ESTAMOS AQUÍ!

¿Tienes tu dibujo preparado? Pues envíanos, por carta o por mail, tu obra de arte, así todos los dibucolegas podrán verla. ¡Recuerda poner tus datos bien claritos para que sepamos quién eres!

1 María González, La Campanilla (Badajoz).
En este dibujo que nos envía María están todos los jugadores del equipo Inazuma Japón. El diseño de los personajes te ha quedado muy parecido al original. Un consejo: intenta esforzarte más en el coloreado de tus dibujos.

2 Juan Tonda, Villajoyosa (Alicante).
¡Pero cómo mola este dibujo de Majin Boo! Nos lo ha mandado nuestro dibucolega **Juan**, que es superfán de Dragon Ball. Juan, estás hecho un artista, enseña tus dibujos, seguro que dejas a todo el mundo con la boca abierta! Por cierto, **Juan** quiere dedicarle su dibujo a su primo **Jorge**.

3 Ernesto Gómez, Oviedo.
Este gran dibujo de **Shawn Froste** nos lo ha mandado nuestro dibucolega **Ernesto**. La verdad es que el diseño del personaje te ha quedado perfecto. Recuerda que es mejor no apretar tanto el lápiz, porque si no quedará la marca aunque borres.

4 Silvia Morán López, Morales de Toro (Zamora).
A Silvia le gustan mucho los MiniMonsters, por eso nos ha enviado este dibujo en el que aparece **Lupo**. **Silvia**, ¡la verdad es que te ha quedado estupendamente bien! Nos gustan mucho los rotus de vivos colores que has elegido para colorear a **Lupo**.

5 Álvaro Vicente, Zaragoza.
Este retrato de **Mark Evans**, el portero de fútbol más famoso de los videojuegos, es obra de **Álvaro**, de 11 años. Para colorear su dibujo, nuestra dibucolega ha utilizado ceras, y ha perfilado al personaje con diferentes colores. ¡Perfecto!

6 Tiana Torres, Tortosa (Tarragona).
Cómo mola este dibujo tan colorido que nos envía nuestra dibucolega **Tiana**, de 6 años. La princesa **Peach** sale muy guapa, ¡te ha quedado fenomenal! Nos encantan los colores que has elegido, **Tiana**.

¡ATENCIÓN, DIBUARTISTA!

Si resultas ganador, te llevarás estos fantásticos premios:

Atención, dibucolega, acuérdate de enviar con tu dibujo todos tus datos: nombre, apellidos, edad, dirección postal completa y teléfono. ¡Sin esos datos no podremos enviarte tu regalo!

Recuerda, envíanos tus cartas a:
El Club ¡Dibus!
Passeig de Sant Joan 7
08010 Barcelona

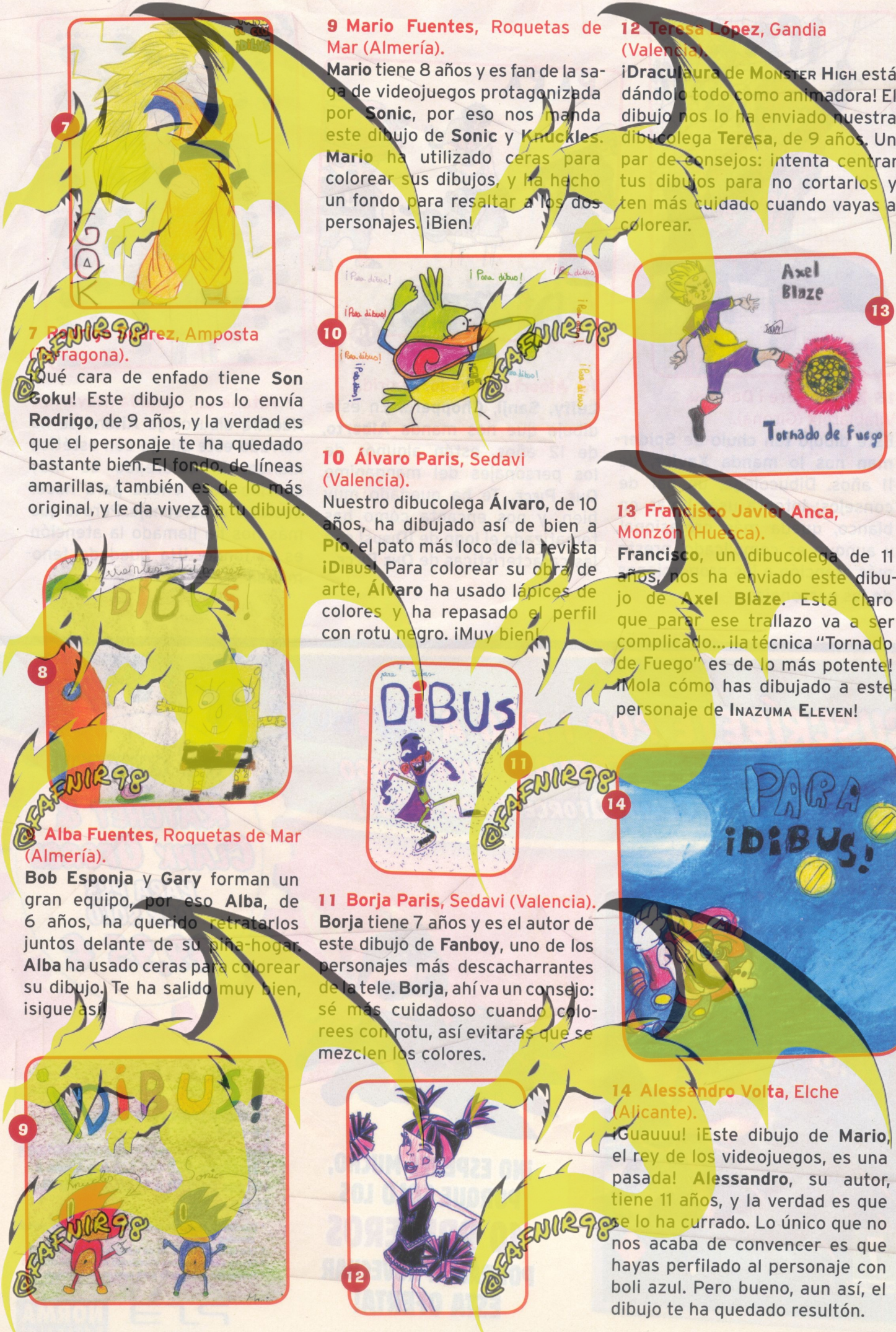

7 Rodrigo Jiménez, Amposta (Tarragona).
¡Qué cara de enfado tiene **Son Goku**! Este dibujo nos lo envía **Rodrigo**, de 9 años, y la verdad es que el personaje te ha quedado bastante bien. El fondo, de líneas amarillas, también es de lo más original, y le da viveza a tu dibujo.

8 Alba Fuentes, Roquetas de Mar (Almería).
Bob Esponja y **Gary** forman un gran equipo, por eso **Alba**, de 6 años, ha querido retratarlos juntos delante de su piña-hogar. **Alba** ha usado ceras para colorear su dibujo. Te ha salido muy bien, ¡sigue así!

9 Mario Fuentes, Roquetas de Mar (Almería).
Mario tiene 8 años y es fan de la saga de videojuegos protagonizada por **Sonic**, por eso nos manda este dibujo de **Sonic** y **Knuckles**. **Mario** ha utilizado ceras para colorear sus dibujos, y ha hecho un fondo para resaltar a los dos personajes. ¡Bien!

10 Álvaro Paris, Sedavi (Valencia).
Nuestro dibucolega **Álvaro**, de 10 años, ha dibujado así de bien a **Pío**, el pato más loco de la revista ¡Dibus! Para colorear su obra de arte, **Álvaro** ha usado lápices de colores y ha repasado el perfil con rotu negro. ¡Muy bien!

11 Borja Paris, Sedavi (Valencia).
Borja tiene 7 años y es el autor de este dibujo de **Fanboy**, uno de los personajes más descacharrantes de la tele. **Borja**, ahí va un consejo: sé más cuidadoso cuando colorees con rotu, así evitarás que se mezclen los colores.

12 Teresa López, Gandia (Valencia).
¡**Dracu**laura de Monster High está dándolo todo como animadora! El dibujo nos lo ha enviado nuestra dibucolega **Teresa**, de 9 años. Un par de consejos: intenta centrar tus dibujos para no cortarlos y ten más cuidado cuando vayas a colorear.

13 Francisco Javier Anca, Monzón (Huesca).
Francisco, un dibucolega de 11 años, nos ha enviado este dibujo de **Axel Blaze**. Está claro que parar ese trallazo va a ser complicado... ¡la técnica "Tornado de Fuego" es de lo más potente! ¡Mola cómo has dibujado a este personaje de Inazuma Eleven!

14 Alessandro Volta, Elche (Alicante).
¡Guauuu! ¡Este dibujo de **Mario**, el rey de los videojuegos, es una pasada! **Alessandro**, su autor, tiene 11 años, y la verdad es que se lo ha currado. Lo único que no nos acaba de convencer es que hayas perfilado al personaje con boli azul. Pero bueno, aun así, el dibujo te ha quedado resultón.

15 Xavier Pere i Dalmau, Vilablareix (Girona).
Este dibujo tan chulo de **Spiderman** nos lo manda **Xavier**, de 11 años. Dibucolega, un par de consejos: intenta usar hojas en blanco, queda más profesional, y aunque es complicado, presta más atención a las proporciones de los personajes.

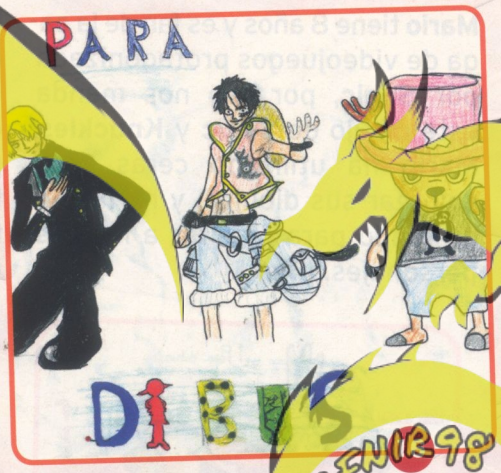

16 Alberto Delgado, Madrid.
Luffy, Sanji, Chopper... En este dibujo que nos manda **Alberto**, de 12 años, están algunos de los personajes del manganime **One Piece**. Te ha quedado muy bien, y nos encanta cómo has tematizado el logo de **¡Dibus!** con las características de **One Piece**.

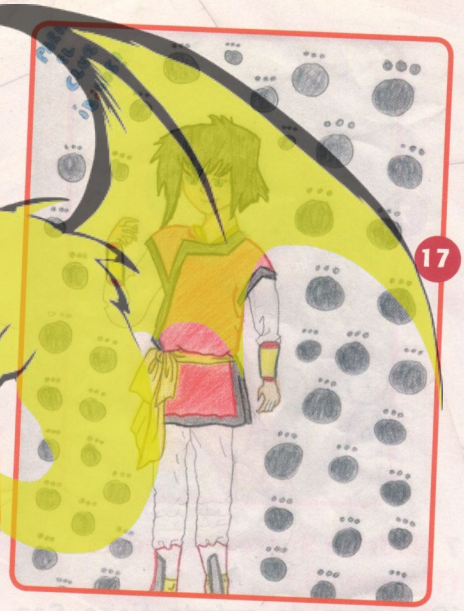

17 Aitana Gil, Burlada (Navarra).
Nuestra dibucolega **Aitana** se ha currado este dibujo con estética manga. El coloreado es muy sencillo pero eficaz para hacer destacar al personaje. Pero lo que más nos ha llamado la atención es el fondo. ¡Ha quedado fenomenal!

SUSCRÍBETE POR 1 AÑO A ¡Dibus!

LA REVISTA DE LOS JÓVENES ARTISTAS

¡Y LLÉVATE DE REGALO EL VIDEOJUEGO RATCHET & CLANK QFORCE PARA PS3!!

12 REVISTAS + RATCHET & CLANK QFORCE PARA PS3 POR SOLO 49,95 €

Ratchet & Clank™: QForce. ©2012 Sony Computer Entertainment America LLC. Published by Sony Computer Entertainment Europe (add our address if on packaging). Developed by Insomniac Games. "Ratchet & Clank" is a trademark or a registered trademark of Sony Computer Entertainment America LLC. All rights reserved.

¡NO ESPERES MUCHO, PORQUE SOLO LOS 10 PRIMEROS PODRÁN APROVECHAR ESTA OFERTA!

Tú eliges cómo suscribirte:
› E-mail: SuscripcionDibus@NormaEditorial.com
› Teléfono: 932 448 125 (de lunes a viernes de 9:30 a 14:00 y de 16:30 a 18:30)

* Quedan excluidos de la suscripción los objetos promocionales.
* Oferta válida hasta fin de existencias (10 unidades).
* Oferta exclusiva para el territorio nacional peninsular.
* Promoción válida solo para nuevas suscripciones.

PS3 PlayStation.3

NORMA Editorial

FANS DE HORA DE AVENTURAS

Si eres fan de Hora de Aventuras ¿a qué esperas para enviarnos tus mejores dibujos? Demuestra que eres todo un artista, dibucolega.

18 Raquel Arias, Huelva.
Jake y **Finn** no aparecen solos en el dibujo que nos envía **Raquel**, de 7 años. ¡**Doraemon**, **Nobita** y **Shizuka** les acompañan! Nuestra dibucolega **Raquel**, de 7 años, se ha esforzado un montón para hacer este dibujo. ¡Muy bien!

19 Bittor Jiménez, Trapagaran (Bizkaia)
Bittor tiene 8 años y es fan de la serie más divertida de la tele, por eso nos manda este dibujo de **Finn**, que aparece de lo más tranquilo. **Bittor** ha combinado lápices y rotus para colorear su dibujo. Aunque no te ha quedado mal, tienes que seguir practicando para mejorar, dibucolega.

20 Joaquín García, Coria del Río (Sevilla).
La mar de contentos, así aparecen **Finn y Jake** en este dibujo que nos manda **Joaquín**. Un consejo, dibucolega: no perfiles tus dibujos con bolígrafo azul, es mejor que utilices un punta fina negro como hacen los dibujantes profesionales.

21 Nerea Barquero, Molina de Segura (Murcia).
Con estos dos personajes todo es posible, eso debe ser lo que ha pensado nuestra dibucolega **Nerea**, de 11 años. Para colorearlo ha usado lápices de colores. El perfilado de los personajes, aunque sea en lápiz (pero bien repasado), le da un toque efectivo a tu dibujo.

22 Rubén Ortega, Valdemoro (Madrid).
¡Cómo mola este dibujo de los protas de Hora de Aventuras! Nos lo envía nuestro dibucolega **Rubén**, de 6 años. Te ha quedado muy bien, pero recuerda que tienes que seguir practicando para que tus dibujos se conviertan algún día en obras de arte.

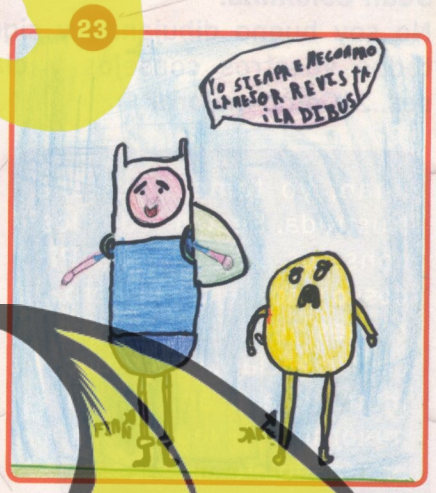

23 Guillermo Matutano, Sevilla.
Dibujar a **Finn**, el humano, y **Jake**, el perro no es tarea fácil, pero nuestro dibucolega **Guillermo**, de 10 años, lo ha conseguido. Para colorear su obra de arte, **Guillermo** ha combinado lápices de colores con rotus. ¡Bien hecho!

24 Noël Más, Elche (Alicante).
Nos encanta este dibujo de **Finn** y **Jake**. **Noël**, de 9 años, ha usado rotus de tonos vivos para colorear su dibujo, y también ha repasado el perfil de los dos personajes en negro. ¡Muy bien!

DIBUCONSULTORIO

¡Comenzamos un nuevo año, dibucolega! Aunque acaba en trece seguro que nos traerá buena suerte, no lo dudes. Y hablando de dudas... ¡vamos a responder las vuestras, que hay muchas!

Juan Colomina.
No soy bueno dibujando y sigo todos vuestros consejos y clases... ¿Cómo mejoro?

@FAFNIR98

Juan, yo también estaba frustrada. Seguía todos los consejos del maestro **Picosso** y no mejoraba. Pero... ¿sabes qué? Con un poco de paciencia y, sobre todo, muuuucha práctica, fui mejorando. ¡Nadie nace enseñado! Todo es cuestión de practicar, practicar y practicar. Fíjate que yo cuando era pequeña no sabía ni chupar sangre, y ahora si te pico te dejo seco en menos de un segundo. ¡Y todo gracias a la práctica, **Juan**!

Guillermo Thompson.
Quiero saber si TSUBASA RESERVOIR CHRONICLES pertenece a la historia de SAKURA.

A ver, ¿te suena la palabra crossover, **Guillermo**? ¿No? ¡Pues ahora te la explico! Un crossover es cuando en una historia aparecen personajes de varias series diferentes. En este caso concreto, TSUBASA RESERVOIR CHRONICLES es un crossover entre varios de los mangas de las **CLAMP**, porque en la serie aparecen personajes de sus obras SAKURA, de **xxxHOLIC**, de RG VEDA, etc.

Lidia Córdoba.
¿Por qué no hacéis una sección nueva en la que podamos enviaros chistes? ¡Si publicaraís los mejores sería guay!

¡Qué idea más buena, **Lidia**! No se me habría ocurrido ni poniéndome mi cerebro de las buenas ideas. Y a muchos de mis compañeros de revista les iría bien reír un poco... Ya sabes a quién me refiero, a **Flan Helsing**, el profesor **Locus**, **Borrón**... ¡con un poco más de sentido del humor seguro que no estarían tan amargados!

Miguel Pérez Moralejo, Salamanca.
¿Cuándo sacarán las dos nuevas ediciones de POKÉMON?

Miguel, si te refieres a POKÉMON EDICIÓN BLANCA Y NEGRA 2, ya se pusieron a la venta el pasado 11 de octubre, así que probablemente ya te los has comprado y estás disfrutando como un enano volviendo a visitar la región de Teselia. ¡Yo me lo he pasado a tope con estos juegos! De hecho, por eso he tardado tanto en volver a la revista, porque estaba ocupado capturando **Pokémon**. ¡La verdad es que los legendarios se me resistían mucho!

Leire Pastoriza, San Sebastián (Gipuzkoa).
¿**Menta** y sus amigos qué son? Elfos, duendes... ¿qué? Que me responda **Menta**, por favor.

Pues lo cierto es que en mi mi carné de identidad pone que soy una duendecilla, **Leire**, así que... ¡ya está la duda resuelta! Aunque es normal que tuvieras esa duda, la verdad es que con las orejazas que nos dibuja **Bonache** todo el mundo piensa que somos elfos o, peor aún, parientes del mismísimo **Dumbo**. Sí, sí, sí, del elefantito aquel... ¡Vamos a tener que invadir la habitación de **Bonache** para obligarlo a que nos diseñe otra vez con menos orejotas! Que así nunca me podré ligar al guapote **Melvin** con estas orejas que me ha puesto, jo...

José Antonio Granados, Salamanca.
Me gustaría enviar un dibujo a la sección "Cómic del Lector", pero no sé qué tipo de folio usar, si un A3 u otro. ¿Me podríais ayudar? Me gustaría que me contestara **Jake**, el perro protagonista de HORA DE AVENTURAS o, si no se puede, ¡Pío Pío Cuak.

Jake está ocupado intentando que a **Finn** le vaya todo matemático, así que te contesto yo. Lo ideal es que los cómics para esa sección estén dibujados en un A4. Eso sí, puedes dibujar tu cómic con la hoja vertical u horizontal, de las dos maneras nos va bien. ¡Pero en diagonal no, ¿eh?!

Lucía Irisarri,
Abarzuza (Navarra).
¿Podemos mandaros dibujos pintados a ordenador?

Claro que podéis, **Lucía**. Aunque a nosotros nos gusta más verlos pintados a mano, nos gusta poder tocar el papel que usasteis y ver los trazos que le habéis dado con los rotuladores y lápices de colores. A mí me intentaron enseñar a colorear por ordenador el otro día, por cierto. ¡Pero cuando me dijeron que la cosita esa pequeña que tenía que manejar era un ratón, me puse a mordisquearlo! Al final paré... porque me quedé dormido...

Victoria Ivanna López.
¿Hay algún tipo de cómic, libro o lo que sea de Bola de Dragón? Me gusta mucho la serie.

¡A mí también me encanta, **Victoria**! Como **Son Goku** ha estado muerto varias veces, nos hemos ido a fiestas de fantasmas juntos y me cae supergenial. Pues la serie está basada en un manga llamado **Dragon Ball**, que ha sido publicado en España por la editorial Planeta DeAgostini en varias ediciones. También se han publicado algunos art-books con las ilustraciones del autor, **Akira Toriyama**. ¡Fijo que te encantan!

Beñat Burutaran.
¿Cuál va a ser el siguiente cómic que va a haber en la revista ¡Dibus!?

Pues de momento nosotros somos los últimos en llegar a tu diburevista favorita, **Beñat**. ¡Y estamos aquí para quedarnos! Que en la habitación de Melvin se está muy bien... ¡y siempre es divertido registrar sus cajones y ver cómo se pone colorado cuando jugamos con sus calzoncillos, je je!

Para hacernos llegar tus consultas escríbenos a:

Revista ¡Dibus!
Dibuconsultorio
Passeig de Sant Joan 7
08010 Barcelona

o envíanos un e-mail a:
revistadibus@normaeditorial.com
con el asunto
"Dibuconsultorio".

No olvides indicar tu dirección, teléfono y email.

SOLUCIONES PASATIEMPOS

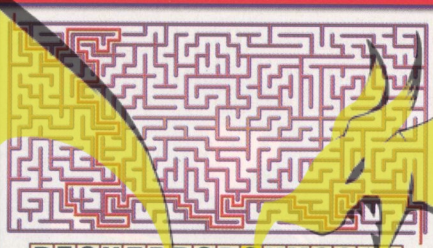

P	E	S	H	Z	R	P	Q	D	S	U	M	O	C	G	A
I	R	F	A	G	O	N	E	T	A	J	O	P	U	A	V
J	B	U	X	T	P	A	K	V	N	T	L	I	X	L	E
H	A	D	A	D	E	L	O	S	D	I	E	N	T	E	S
U	L	C	O	Y	Z	Y	S	I	Y	L	G	E	A	R	I
V	O	J	K	A	C	E	A	G	J	O	P	A	C	H	A
A	Z	O	T	E	A	J	P	U	T	E	R	S	O	N	J
M	I	L	A	G	S	O	R	S	O	B	U	L	E	T	E
I	R	V	I	D	O	C	U	N	M	F	B	I	D	O	S	A
N	T	L	A	Y	R	G	A	O	A	Q	J	D	K	O	L
O	A	U	N	I	E	I	S	R	S	H	L	V	A	R	N
S	Q	N	B	L	T	F	D	T	C	O	Z	L	D	O
H	U	L	E	R	A	B	O	E	G	N	U	O	X	A	Z
B	E	M	S	I	X	U	P	Z	I	J	A	M	E	R	O

TOP 10

LA REVISTA HECHA POR JÓVENES ARTISTAS
¡Dibus!

MARK EVANS (Inazuma Eleven) — 1
Mark lo ha vuelto a conseguir, gracias a los votos que nos habéis enviado, el portero animado más famoso ha recuperado el número 1. Envíanos tus votos por mail o por carta tradicional.

2 ▼ **Finn** (Hora de Aventuras)

▲ 3 **Son Goku** (Dragon Ball)

4 ▼ **Shawn Froste** (Inazuma Eleven)

5 **Doraemon** (Doraemon)

6 ▲ **Axel Blaze** (Inazuma Eleven)

▲ 7 **Phineas** (Phineas y Ferb)

8 ▼ **Jake** (Hora de Aventuras)

▲ 9 **Pájaro Rojo** (Angry Birds)

10 **Luffy D. Monkey** (One Piece)

¡Vota a tu personaje preferido!

Envíanos un e-mail a: revistadibus@normaeditorial.com con el asunto "Top 10".

O mándanos una carta a: Revista ¡Dibus!
Top 10
Passeig de Sant Joan 7
08010 Barcelona

@FAFNIR98

DIBUGANADORES

¡Dibucolega! ¿Eres uno de nuestros dibuganadores? ¡Pues enhorabuena! Acuérdate de enviarnos una foto con tu mejor sonrisa, tu premio y la revista. ¡Las estamos esperando!

▲ **Xabier García Heredia**
Dibuconcurso The Mystery Team
¡DIBUS! 142

▲ **Lucía Merino Montes**
Dibuconcurso Kirby Adventure
¡DIBUS! 142

▲ **Alejandro Soto Diego**
Dibuconcurso Go Vacation
¡DIBUS! 142

▲ **Mario Polo**
Dibuconcurso Pocoyó
¡DIBUS! 142

▲ **Pedro Aguilar Pastor**
Dibuconcurso Kirby Adventure
¡DIBUS! 142

▲ **Altay Yucel Fernandez**
Dibuconcurso Generator Rex
¡DIBUS! 142

▲ **Daniel Gómez Múgica**
Dibuconcurso Phineas y Ferb Air Val
¡DIBUS! 142

▲ **Peio Treceño Méndez**
Dibuconcurso Phineas y Ferb Air Val
¡DIBUS! 142

▲ **Jorge Reviriego Herrero**
Dibuconcurso Pocoyó
¡DIBUS! 142

Envíanos tu foto a: revistadibus@normaeditorial.com o a Revista ¡Dibus! "Foto regalo" Passeig Sant Joan, 7 Ppal., 08010 Barcelona

▲ **Pablo Montesinos Vico**
Dibuconcurso Hot Wheels
¡Dibus! 142

▲ **Adrián González Ortega**
Dibuconcurso Hot Wheels
¡Dibus! 142

▲ **Aitor Ocio Arto**
Dibuconcurso Xbox 360 Kinect
¡Dibus! 142

▲ **Djinu Nyadezor Yera**
Dibuconcurso Kirby Mass Attack
¡Dibus! 141

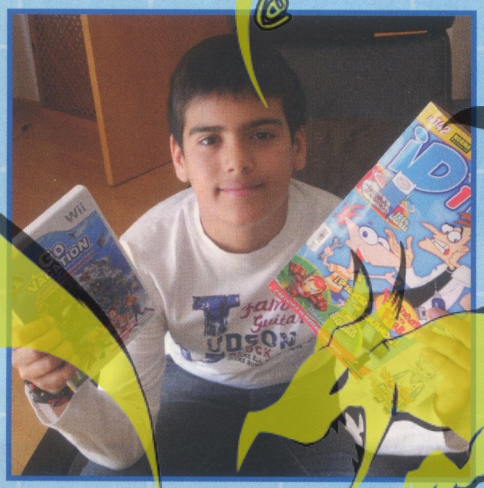

▲ **Pedro Campos Grimaldo**
Dibuconcurso Go Vacation
¡Dibus! 142

▲ **Juan Gascón**
Dibuconcurso Air Raiders
¡Dibus! 143

LISTA DE GANADORES DE ¡Dibus! 152

NEW ART ACADEMY (Consola + videojuego)
Magdalena Domínguez, Armes (A Coruña)
Clara Nieto Menéndez, Oviedo (Asturias)
Javier Leoz de la Barrera, Tafalla (Navarra)
Inés Sánchez, Madrid
Marta Martínez Pérez, Cuarte de Huerva (Zaragoza)

NEW ART ACADEMY (Videojuego)
Joan Plaza Guti, Pineda de Mar (Barcelona)
Jon Azurmendi Oguiza, Izurtza (Vizcaya)
Arantxa Orta Moreno, Vilanova i la Geltrú (Barcelona)
Álvaro Lois González, Martorell (Barcelona)
Alicia Navajas Fernández, Córdoba
Alberto Tejero Caballo, Valladolid
Aitor Eiguren González, Bilbao (Vizcaya)
Dario Cámara Gómez, Bigastro (Alicante)
Óskar Sanz Navarro, Zaragoza
Irene Arenas Falcón, Castilblanco de los Arroyos (Sevilla)

ELVIS RIBOLDI
Eva Menaje Bayot, San Juan de Vilatorrada (Barcelona)
Celia Sánchez Lara, Málaga
Álvaro Gil Blundell, Almacera (Valencia)
[illegible] Martínez, Betanzos (A Coruña)
Óscar Ribera Bustos, El Ballestero (Albacete)
Enrique Thapa Seco, Madrid
Guillermo Bosiston Posada, Madrid
Aingeru Murugarren Ilundain, Aizarotz (Navarra)

GERONIMO STILTON
Francisco Montero Rosado, Talavera de la Reina (Toledo)
Xavier Guardiola Guerra, Sant Boi de Llobregat (Barcelona)
Cayal Guisado Peñuela, La Vieja (Badajoz)
Laura Zamora Pérez, Sabadell (Barcelona)
Sergio García Rodríguez, La Unión (Murcia)
Clara Sebastián Morales, Navalcarnero (Madrid)
Claudia Guiu Padilla, Viladecans (Barcelona)
Jaime Roca Saldaña, Majadahonda (Madrid)
Juan Andrés Uribe Castillo, Lezo (Guipúzcoa)
Itziar Burutaran, San Sebastián (Guipúzcoa)

POKéMON AVENTURA ENTRE LAS TECLAS
Aaron Groizar López, Móstoles (Madrid)
Paula Herranz Serrano, San Cristóbal de Segovia (Segovia)
Gonzalo Barranco Castro, Alcalá de Henares (Madrid)
Iñaki Luque Molina, Ceuti (Murcia)
Ainhoa Estrada Cabeo, La Cañada (Almería)
Alberto Suárez Ignacio, Badajoz
Christian García Canales, Librilla (Murcia)
Oier Venema Plaza, Bilbao (Bizkaia)
Lorena Heras Caballero, Alicante
Nil Lorenzo Oter, Vilanova i la Geltrú (Barcelona)

POKéMON EDICIÓN NEGRA Y BLANCA 2
Samuel Abraldes López Rivas-Vaciamadrid (Madrid)
Laura Such Picó, Benidorm (Alicante)
Juan Trillo Pelegrín, Madrid
Álvaro Galisteo Bermúdez, Córdoba
Àlex Lech Espruny, Amposta (Tarragona)
Francisco José Cartagena Paya, Murcia
Juan Martínez Díaz, La Coruña
Rodrigo Rocoan Sánchez, Barcelona
Ander Ospina Estébar, Estella (Navarra)
Mikel Murugarren Cantón, Miranda de Ebro (Burgos)

DIBUCONCURSO WEB
Ana Jimena Alfaro García, Palafolls (Girona)
María José Queralt Queralt, La Sènia (Tarragona)
Diana Escrivá Chordá, Gibraleón (Huelva)

¡¡Felicidades, dibuganadores!!

DIBUTIENDA

¡PÍDELOS DESDE CASA!

- Por teléfono: 93 244 81 25
- Por e-mail: info@NormaComics.com
- Web: www.NormaComics.com

- No se admiten pedidos contrareembolso.
- Pedido mínimo de 15 euros.
- Gastos de envío no incluidos.
- Gastos de envío gratuitos para pedidos a partir de 60 €.

A LA VENTA EN LA DIBUTIENDA

CÓMICS Y MANGA

Kid Paddle
Tomos del 1 al 11
11,00 € Por unidad

Inazuma Eleven Go
Tomo 1
7,95 € Por unidad

Hunter x Hunter
Tomos del 1 al 3
7,95 € Por unidad

Pandora Hearts
Tomos del 1 al 6
8,00 € Por unidad

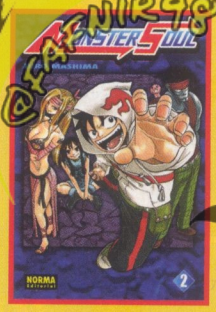

Monster Soul
Tomos 1 y 2
7,50 € Por unidad

Escuela de Manga
Tomos del 1 al 4
11,00 € Por unidad

Sailor Moon
Tomos del 1 al 3
8,00 € Por unidad

¡HASTA AGOTAR EXISTENCIAS!

¡Si compras en la Dibutienda, te llevarás **SORPRESONE**, esta supercaja llena de regalos!
Introduce este código promocional en el momento de efectuar la compra online: **DIBUTIENDA154**

GIOCHI PREZIOSI

DISFRUTA DE LA NUEVA DIBUWEB

¡DIBUCOLEGA, ¿TE HAS ENTERADO YA? ¡¡ESTRENAMOS NUESTRA NUEVA WEB!!

Si quieres verla, no tienes más que seguir este link:

www.revistadibus.com

¡Dibus!
LA REVISTA DE LOS JÓVENES ARTISTAS

@FAFNIR98

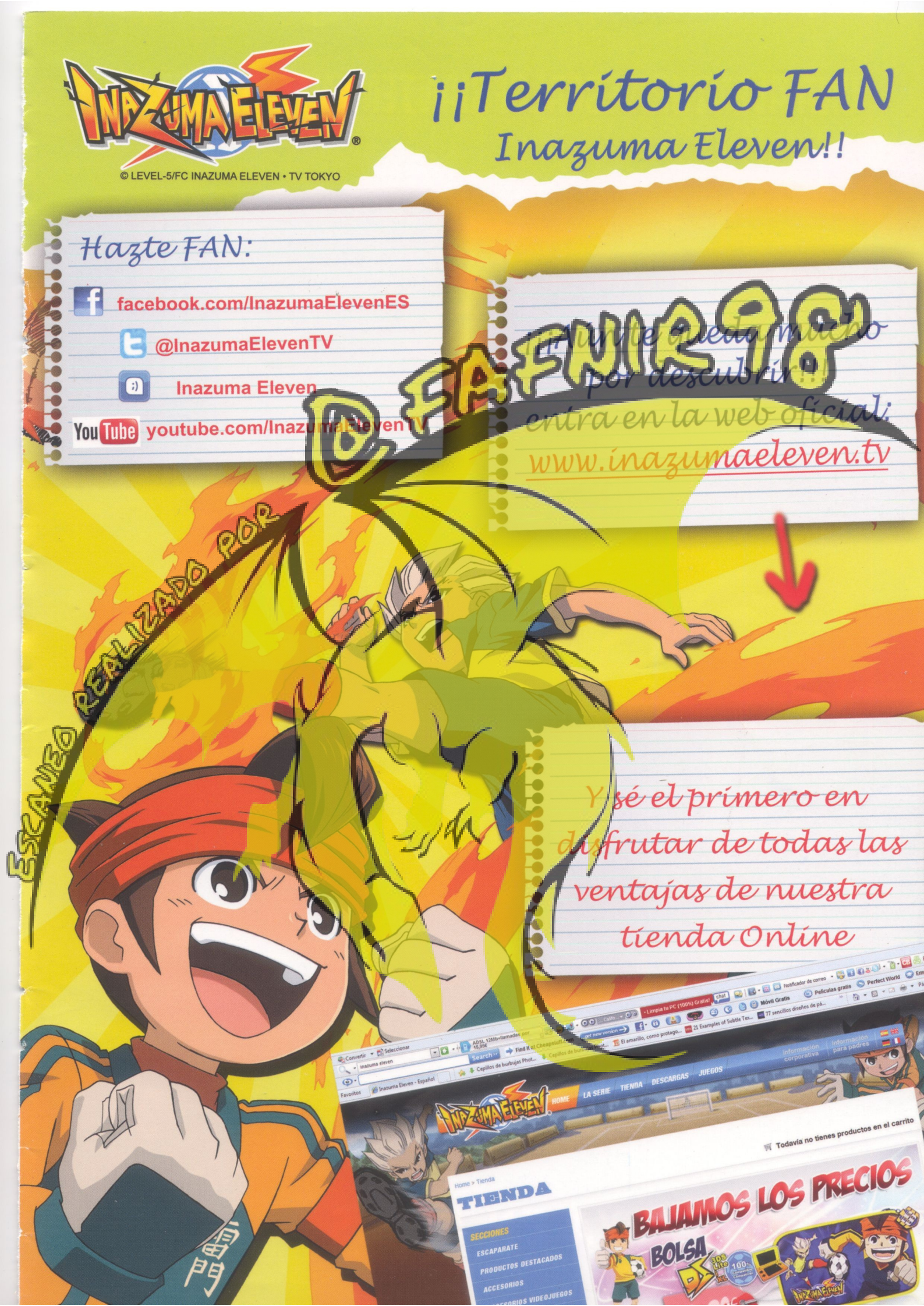
INAZUMA ELEVEN
© LEVEL-5/FC INAZUMA ELEVEN • TV TOKYO
¡¡Territorio FAN
Inazuma Eleven!!
Hazte FAN:
facebook.com/InazumaElevenES
@InazumaElevenTV
Inazuma Eleven
youtube.com/InazumaElevenTV
¡¡Aún te queda mucho por descubrir!!!
entra en la web oficial:
www.inazumaeleven.tv
Y sé el primero en disfrutar de todas las ventajas de nuestra tienda Online
ESCANEO REALIZADO POR @FAFNIR98
HOME
LA SERIE
TIENDA
DESCARGAS
JUEGOS
Todavía no tienes productos en el carrito
TIENDA
SECCIONES
ESCAPARATE
PRODUCTOS DESTACADOS
ACCESORIOS
BAJAMOS LOS PRECIOS
BOLSA

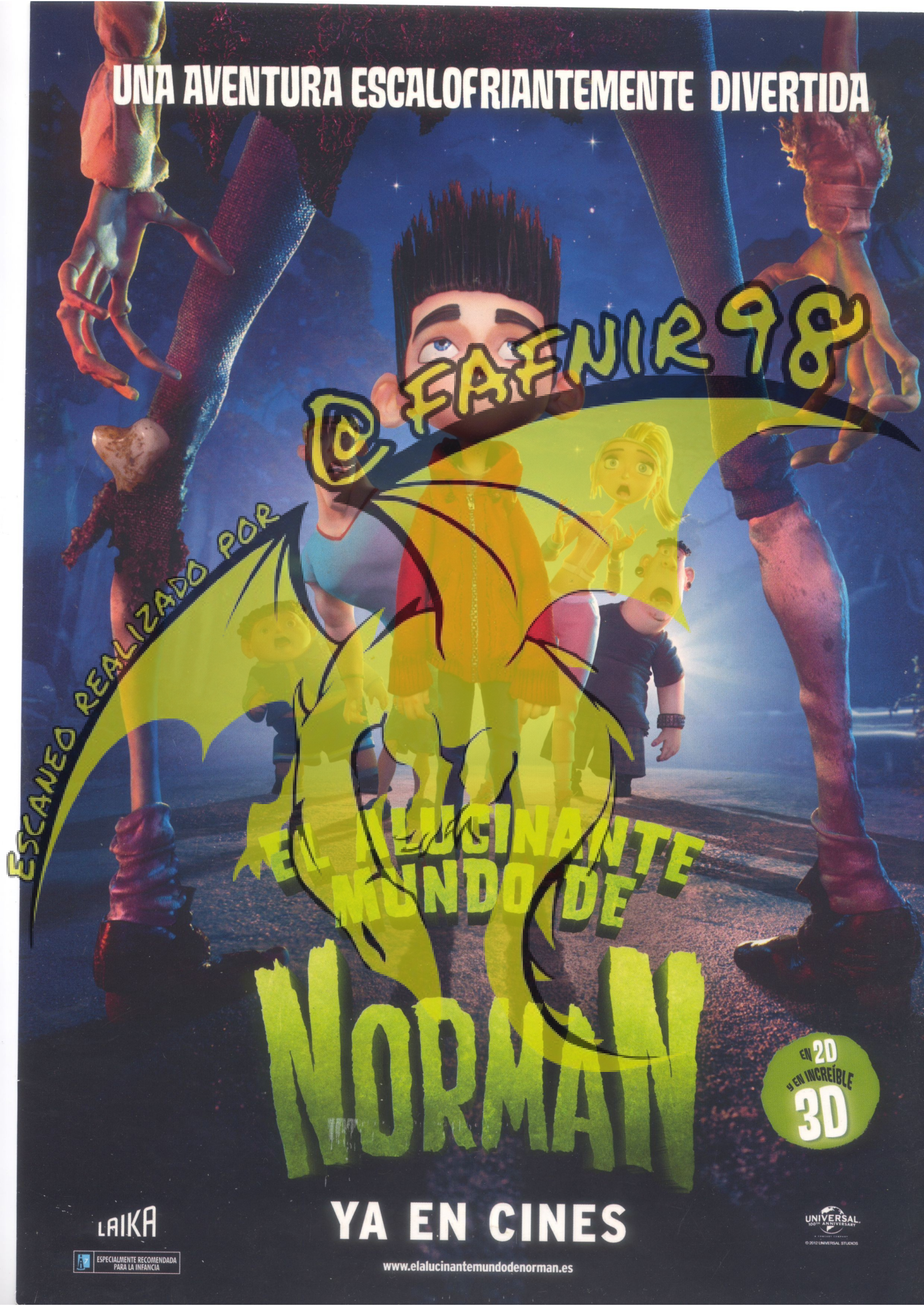
UNA AVENTURA ESCALOFRIANTEMENTE DIVERTIDA
@FAFNIR98
ESCANEO REALIZADO POR
EL ALUCINANTE MUNDO DE
NORMAN
EN 2D
Y EN INCREÍBLE
3D
YA EN CINES
LAIKA
ESPECIALMENTE RECOMENDADA PARA LA INFANCIA
www.elalucinantemundodenorman.es
UNIVERSAL
© 2012 UNIVERSAL STUDIOS